

Incubadoras sociales universitarias: espacios transformadores de promoción del desarrollo socio- económico local

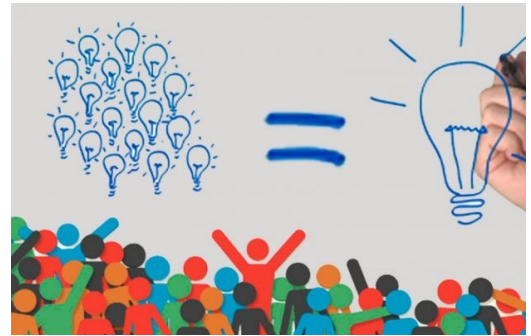

12.Sep - 13.Sep 2016

Cod. 333-16

Mod.:

Face-to-face

Edition

2016

Activity type

Summer course

Date

12.Sep - 13.Sep 2016

Location

Miramar Palace

Languages

Spanish

Academic Validity

20 hours

Organising Committee



Fundación
BBVA



Description

Desde las organizaciones y las redes de Economía Social y Solidaria de Euskadi, identificamos la necesidad de avanzar en la creación conjunta de una Incubadora Social Universitaria impulsada desde la UPV/EHU; la Incubadora Social entendida como un espacio transformador para facilitar la promoción del desarrollo económico local.

Estas jornadas de reflexión, permitirán visibilizar el impacto socioeconómico de las Incubadoras Sociales Universitarias, y servirán para avanzar en su definición conjunta. Para ello, se presentarán buenas prácticas en el ámbito del emprendizaje social de Brasil, Dinamarca y Euskadi y se facilitará un espacio de encuentro e intercambio entre la universidad, ámbito social y ámbito económico para favorecer y apoyar iniciativas de creación de empleo y promoción de un desarrollo socioeconómico local y sostenible.

Objectives

- Visibilizar el impacto socioeconómico de las Incubadoras Sociales Universitarias con un enfoque local e internacional
- Avanzar en el proceso de la definición conjunta de una Incubadora Social Universitaria, sus funciones y potencial.
- Visibilizar y potenciar la función transformadora de la Universidad para promover un desarrollo económico más humano, sostenible e inclusivo.
- Facilitar un espacio de intercambio de buenas prácticas en el ámbito del emprendizaje social a nivel local e internacional.
- Fomentar espacios de encuentro e intercambio entre la universidad, ámbito social y ámbito económico para favorecer y apoyar iniciativas de creación de empleo y promoción de un desarrollo socioeconómico local sostenible.

Course specific contributors



Program

12-09-2016

09:00 - 09:15	Entrega de documentación
09:15 - 09:30	Presentación
09:30 - 10:45	“Conferencia inaugural del curso: Hacia una definición conjunta de la Incubadora Social Universitaria en la UPV/EHU: - Investigaciones, experiencias y propuestas. - Herramientas para el Emprendizaje Social - Potencial de generación de empleo y desarrollo s” Enekoitz Etxezarreta Etxarri GEZKI - UPV/EHU
10:45 - 12:00	“Las Incubadoras Universitarias en Brasil: espacios de desarrollo socioeconómico compartidos por los movimientos sociales, estudiantes y docentes. - Impactos y aprendizajes. - Red nacional de Incubadoras Universitarias de Brasil.” Ana Luzia Alvares De Laporte NESOL- Universidad de Sao Paulo- USP
12:00 - 12:30	Break
12:30 - 13:45	“Sinergias entre la Universidad y la Incubadora Social: el papel de la formación para la acción social” Mikel Zurbano Irizar GEZKI - EHU/UPV
16:00 - 17:30	“Taller 1: Taller de intercambio de experiencias País Vasco - Brasil en torno a las Incubadoras Universitarias” Amaia Uribe-Etxebarria Gorostiza EMAÚS F.S Amaia Alvear Moron EMAÚS F.S

13-09-2016

09:15 - 10:30	“Conferencia introductoria del segundo día: La función social de la Universidad. Modelos transformadores de Universidad para promover un desarrollo económico más humano, sostenible e inclusivo. - Rol de la Universidad para la transformación del modelo soc” Amaia Uribe-Etxebarria Gorostiza EMAÚS F.S Asier Arcos Alonso EMAÚS F.S
10:30 - 12:00	“Experiencias y aprendizajes de 3 programas de Emprendizaje Social Universitario en Dinamarca: ¿Llevar la práctica emprendedora al aula y/o llevar la metodología universitaria a la práctica?” Gurli Jakobsen Copenhagen Business School/ Univ.de Roskilde
12:00 - 12:30	Break
12:30 - 13:30	Round table: “Necesidad de promover Incubadoras Sociales Universitarias. Retos y potencial de impacto económico y social”

Enekoitz Etxezarreta Etxarri GEZKI- EHU/UPV
Ana Luzia Alvares De Laporte NESOL- Universidad de Sao Paulo- USP
Amaia Uribe-Etxebarria Gorostiza EMAÚS F.S
Gurli Jakobsen Copenhagen Business School/ Univ.de Roskilde

13:30 - 13:45

“Conclusiones y Cierre“

Enekoitz Etxezarreta Etxarri GEZKI- EHU/UPV

Directed by



Amaia Uribe-Etxebarria Gorostiza

Emaús Fundación Social, Técnica de Economía Solidaria

Licenciada en Humanidades-Empresa (MU- Mondragón Unibertsitatea) y Máster en Desarrollo y Cooperación Internacional (Hegoa, EHU-UPV). Desde 2010, Técnica de Educación para la Transformación e Incidencia en Emaús Fundación Social. He desarrollado diversos proyectos de investigación y de educación para desarrollo vinculados a la Economía Social y Solidaria tanto en ámbitos universitarios como populares. He desarrollado mi vida profesional en entidades vinculadas a la Economía Social y Solidaria: Cooperativas del Grupo Mondragón (Fagor Ederlan, Sede central de MCC) y Mundukide Fundazioa y posteriormente en Emaús Fundación Social. Con Mundukide Fundazioa, he trabajado 4 años en procesos de emprendizaje social y cooperación al desarrollo en Cuba, como responsable del programa de formación en emprendizaje y cooperativismo.



Enekoitz Etxezarreta Etxarri

GEZKI, IDAZKARIA

Doctor en Ciencias Económicas y Empresariales y Licenciado en Antropología Social y Cultural por la Universidad del País Vasco/Euskal Herriko Unibertsitatea (UPV/EHU). Actualmente es profesor en el Departamento de Economía Aplicada I en la escuela de estudios empresariales de Vitoria-Gasteiz (UPV/EHU). Es investigador del Instituto de Derecho Cooperativo y Economía Social -GEZKI- de la UPV/EHU, y colabora con distintas entidades de REAS-Euskadi en proyectos de investigación sobre temas relacionados con la innovación social y el impacto social que generan dichas entidades. Realizó una estancia de investigación en el instituto CRISES (Centre de Recherche sur les innovations sociales) de la UQAM en Montreal (Quebec) durante el verano de 2013.

Teachers



Ana Luzia Alvares De Laporte

Núcleo de Economia Solidária da Universidade de São Paulo, pesquisadora

Graduada y licenciada en Ciencias Sociales por la Universidad de San Pablo (2007) , máster en Sociología de la Educación por la misma universidad (2013) y especialización en Economía solidaria y tecnología social en América Latina por la Universidad de Campinas (2012) . Actualmente, es investigadora y educadora en el Núcleo de Economía Solidaria de la Universidad de San Pablo (Nesol - USP), en que desarrolla actividades de formación en Economía Solidaria con educadores de jóvenes y con grupos juveniles de cultura de la ciudad de San Pablo. También articula la red estadual de formadores en economía solidaria por el Centro de Formación en Economía Solidaria. Cuenta con experiencia en las áreas de la economía solidaria , la educación popular , la autogestión , el desarrollo territorial y la extensión universitaria.



Amaia Alvear Moron



Asier Arcos Alonso



Gurli Jakobsen



Mikel Zurbano Irizar

Registration fees

REGISTRATION	UNTIL 31-05-2016	UNTIL 11-09-2016	UNTIL 12-09-2016
GENERAL	60,00 EUR	-	70,00 EUR
REDUCED FEE	35,00 EUR	-	46,00 EUR
REGISTRATION EXEMPTIONS	20,00 EUR	-	20,00 EUR
Gezki/Emaús invited	-	0 EUR	-
SPECIAL FEES	-	-	35,00 EUR

Place

Miramar Palace

Gipuzkoa