III Reunión de Docencia y Difusión de la Microbiología.

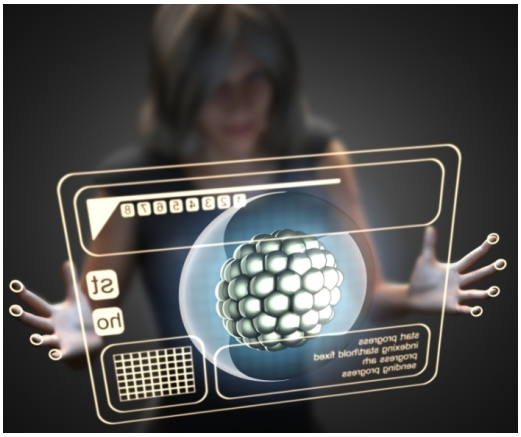

18.Jul - 19.Jul 2016

Cod. 343-16

Mod.:
Face-to-face

Edition
2016

Activity type
Workshop

Date
18.Jul - 19.Jul 2016

Location
Facultad de Ciencia y Tecnología

Languages
Spanish

Organising Committee

Description

La III Reunión de Docencia y Difusión de la Microbiología de la SEM pretende ser un foro de intercambio de ideas y experiencias relacionadas con la docencia y difusión de la Microbiología, sin que la especialización sea un requisito para participar. En esta Reunión se busca la participación de todas aquellas personas que estén interesadas en conocer la situación de la docencia de Microbiología en los nuevos Grados, en revisar la forma de impartir Microbiología o temas relacionados en niveles universitarios y preuniversitarios; como en difundir, con un marchamo de rigor y calidad, conceptos de Microbiología a un público no especializado. Además, la III Reunión de Docencia y Difusión de la Microbiología de la SEM constituye un punto de encuentro para los Jóvenes Investigadores de la Sociedad Española de Microbiología (JISEM). Con estos objetivos se han programado actividades participativas: Talleres, Mesas Redondas y Sesiones de Comunicaciones en las que se fomentará el debate entre los participantes.

Objectives

Ser un foro de intercambio de experiencias docentes entre profesores universitarios y preuniversitarios con relación a la Microbiología.Dar visibilidad a propuestas de difusión de la Microbiología en el ámbito no universitario.Promover la corrección en el ámbito de la divulgación científica.Difundir las actividades del grupo Jóvenes Investigadores de la Sociedad Española de Microbiología (JISEM)

Directed by

Inés Arana Basabe

Universidad del País Vasco, Profesor Titular

Maite Orruño Beltrán

UPV/EHU

Teachers

Luis Alfonso Gámez

Ignacio Belda Aguilar

Joseba Bikandi Bikandi

Eva Caballero Domínguez

Eva Caballero, licenciada en Ciencias de la Información. Redactora y editora de informativos en la Cadena SER (1995-2001), delegada de Euskadi Estrella (2001-2002) corresponsal de Radio Euskadi en Baiona (2002-2008). Actualmente continúa su trabajo en Radio Euskadi donde dirige desde 2010 el programa de divulgación La mecánica del caracol. Premio Tecnalia de periodismo en 2013.

Karmele Colom Aristondo

María Francisca Colom Valiente

Agueda Fernández de Aranguiz Guridi

Montserrat Llagostera Casas

Universitat Autònoma de Barcelona

Ignacio López Goñi

Universidad de Navarra, Director Museo de Ciencias

Catedrático de Microbiología de la Universidad de Navarra. Ha sido investigador en los Departamentos de Biología Molecular y Celular de la Universidad de Berkeley (California, EE.UU.) y de Microbiología Molecular de la Universidad de Columbia (Missouri, EE.UU.). Su investigación se ha centrado en el estudio de la virulencia de las bacterias y el desarrollo de nuevas vacunas. Compagina su labor docente e investigadora con una intensa actividad de divulgación científica a través de blogs y redes sociales. Es autor del blog “microBIO” y “El rincón de Pasteur” de la revista Investigación y Ciencia. Ha publicado tres libros divulgativos titulados “¿Funcionan las vacunas?” (Premio Prismas 2018 al mejor libro editado), “Virus y pandemias” y “Microbiota, los microbios de tu organismo”. En 2016 recibió el premio Tesla de divulgación científica, y en 2017 el premio ASEBIO 2017 de Comunicación y Divulgación de la Biotecnología, en la Categoría prensa digital y nuevos medios.

José Luis Pizarro Sanz

UPV/EHU

Emilia Quesada Arroquia

Guillermo Quindós Andrés

Joanna Verran FEMS

Isabel Salcedo Larralde

Rosario María San Millán Gutierrez

UPV/EHU

Registration fees

REGISTRATION	UNTIL 18-07-2016
SEM MEMBERS	100,00 EUR
PRE-UNIVERSITY STUDENTS AND TEACHERS	70,00 EUR
GENERAL	120,00 EUR

Place

Facultad de Ciencia y Tecnología

Sarriena s/nº. 48940- Leioa

Bizkaia