



# Salud en los barrios. Empoderamiento y participación comunitaria



**02.Jul - 03.Jul 2018**

**Cod. 008-18**

**Mod.:**

Face-to-face

**Edition**

2018

**Activity type**

Summer course

**Date**

02.Jul - 03.Jul 2018

**Location**

Miramar Palace

**Languages**

Spanish

**Academic Validity**

20 hours

**Organising Committee**



## **Description**

Las personas nacen, viven, trabajan, se relacionan y envejecen en un barrio concreto que influye de forma significativa en su salud, por lo que el tratar de conocer y comprender este entorno donde habitan las personas puede resultarnos de gran relevancia y utilidad. Asimismo, el conocimiento tanto de las carencias como de los recursos y virtudes del barrio puede ayudarnos a reconocer aquellos determinantes de la salud que son compartidos por la gran mayoría de la población.

Por otro lado, durante mucho tiempo la población ha tenido un papel pasivo como receptor de servicios y de actividades que diseñábamos para ella sin su colaboración ni participación. El nuevo enfoque comunitario de la salud potencia la acción comunitaria mediante intervenciones de salud poblacional con la participación y protagonismo de todos los agentes, desplaza el foco desde un modelo de enfermedad y de déficits a un modelo más salutogénico y de recursos y activos con el fin de promover las capacidades de las personas para mantener la salud y mejorar su bienestar.

En este curso vamos a hablar de los barrios y de cómo identificar los recursos y activos en salud que hay en ellos, de cómo hacer barrios y entornos más amigables, de las desigualdades sociales en la salud, de empoderamiento y participación comunitaria y visibilizaremos intervenciones exitosas.

## **Objectives**

Considerar el barrio y las personas que viven allí como ámbito privilegiado de análisis e intervención para mejorar la salud.

Identificar diferencias de salud entre áreas pequeñas y conocer intervenciones para disminuir las desigualdades sociales en los barrios.

Reconocer, dar valor y debatir sobre el papel de los servicios sociales y otros servicios comunitarios de proximidad.

Conocer las causas de los principales problemas de salud y metodologías para identificar recursos y activos de salud en los barrios.

Valorar la importancia del entorno urbano y su configuración sobre la salud individual y comunitaria.

Resaltar la importancia del empoderamiento y la participación ciudadana y voluntariado en los proyectos y acciones.

## **Course specific contributors**



# Program

## 02-07-2018

- 08:45 - 09:00 Acogida y entrega de documentación
- 
- 09:00 - 09:30 “Conferencia Inaugural: El retorno a la comunidad”  
**Imanol Zubero** Universidad País Vasco - Sociólogo. Profesor Universitario
- 
- 09:30 - 10:45 “Salud en los Barrios. Intervenciones para reducir las desigualdades sociales en salud.”  
**Carme Borrell Thio** Agencia de Salud Pública de Barcelona - Médica Gerente
- 
- 10:45 - 11:15 Break
- 
- 11:15 - 12:15 “Desigualdades sociales en salud en áreas pequeñas de Euskadi”  
**Imanol Montoya Arroniz** Gobierno Vasco - Estadístico
- 
- 12:15 - 13:15 “Servicios sociales y sanitarios en la atención comunitaria integrada.”  
**Fernando Fantova Azcoaga** Consultor social independiente
- 

## 03-07-2018

- 09:00 - 10:00 “¿Estilos de vida o condiciones de vida?. Las causas de las causas.”  
**Rafael Cofiño Fernández** Dirección general de Salud Pública en Asturias - Médico jefe de servicio.
- 
- 10:00 - 11:00 “Mapeo de activos, riquezas y recursos en los barrios y participación ciudadana.”  
**Sergio Palacio Martín** Asociación Partycipa - Psicólogo
- 
- 11:00 - 11:30 Break
- 
- 11:30 - 12:30 “Espacio público, género y bienestar comunitario.”  
**Miren Vives** Projekta Urbes - Arquitecta.  
**Patxi Galarraga Aiestaran** Projekta Urbes - Arquitecto
- 
- 12:30 - 13:30 “Carrusel de experiencias comunitarias, redes vecinales y modelos de participación.”  
**Maidier González Garmendia** Cruz Roja - Psicóloga responsable del programa Portal Solidario. Donostia  
**Iñigo Lasagabaster Castillo** Caritas Gipuzkoa - Director centro de acogida para jóvenes en riesgo de exclusión social (Sorabilla)  
**María Fernández Ezeiza** Ayuntamiento Donostia - Psicóloga. Responsable programa +55 Donostia
-

## Directed by



### **Pedro Iturrioz Rosell**

Osakidetza, Unidad Docente Medicina Familiar y Comunitaria

---

• Doctor en Medicina y Cirugía. Univ. Navarra • Especialista en Medicina Preventiva y Salud Pública • Master en Salud Pública y Epidemiología. INSP México • Master en Administración de Servicios de Salud. Facultad Medicina. La Habana Cuba • Licenciado en Psicología. Univ. País Vasco. • Licenciado en Antropología Social. Univ. País Vasco. • Profesor de Salud Comunitaria. Unidades Docentes Atención Familiar y Comunitaria País Vasco.



### **Maria Teresa Barandiaran Lasa**

EHU/UPV, Irakaslea

---

Erizain Diplomatura 1984 Osasun publikoan Masterra 1989 Máster en investigación en cuidados de enfermería 2008 Erizain Doktorea 2014

## Teachers



### **Carme Borrell Thio**

---

Licenciada en Medicina, Doctora en salud pública. Especialista en medicina preventiva y salud pública y en medicina familiar y comunitaria. Trabaja en la Agència de Salut Pública de Barcelona desde 1986 (actualmente es la gerenta) y es profesora Asociada de la Universidad Pompeu Fabra. Directora de la revista española Gaceta Sanitaria de 2010 a mayo de 2016. Su área de investigación es el estudio de los determinantes sociales de la salud, liderando 3 grupos de investigación sobre este tema y varios proyectos nacionales e internacionales y habiendo publicado numerosos artículos científicos. Ella ha sido la investigadora principal del proyecto SOPHIE financiado por la Unión Europea (7º Programa Marco) (<http://www.sophie-project.eu/>).



### **Rafael Cofiño Fernández**

Dirección General de Salud Pública Asturias, Jefe de Servicio Evaluación de la Salud y Programas

---

Médico y Escritor. Especialista en Medicina Familiar y Comunitaria. Jefe del Servicio de Evaluación de la Salud y Programas. Dirección General de Salud Pública Asturias. Coordinación del Observatorio de Salud en Asturias y del Plan de Salud para Asturias 2018-2028. Profesional asociado a la Escuela Andaluza de Salud Pública. Miembro del Comité Académico de la Escuela de Salud Pública de Menorca. Autor de "La ñoaranza de Artemio Rulán" (2007) y "Los gorriones de Artemio Rulán" (2017). Co-editor del proyecto colaborativo 50 maneras de ser tu amante (2010). Escribe en los blogs Contemporáneos y Salud Comunitaria.



### **Fernando Fantova Azcoaga**

Consultor independiente

---

Consultor social, trabaja en el voluntariado de base, la intervención social, el desarrollo comunitario y los servicios sociales desde finales de los 70. Es educador social (habilitado), licenciado en psicología,

máster en recursos humanos y doctor en sociología. Ha tenido experiencia en la atención directa a personas con discapacidad y familias, la dirección de organizaciones del tercer sector, la consultoría independiente (especialmente en España y Latinoamérica) y las responsabilidades políticas como viceconsejero de Asuntos Sociales del Gobierno Vasco. Es autor de 10 libros y 200 artículos, capítulos o ponencias relacionados con los servicios y, en general, las políticas sociales, la mayoría de los cuales están disponibles en fantova.net.



### **María Fernández Ezeiza**

---

Psicóloga y Gerontóloga. Coordinadora desde hace 14 años Plus 55 junto con el equipo de Lahar Elkargoa. El programa Plus 55 es un Programa de ocio y tiempo libre para personas mayores de 55 años (+55), del Ayuntamiento de Donostia-San Sebastián. Este servicio está destinado a la promoción de la participación social de las personas mayores del municipio, centrado especialmente en el ámbito de ocio y tiempo libre. El programa se desarrolla en colaboración con Donostia Kultura y la Escuela Municipal de Música y Danza. La finalidad de Plus 55 es acercar los recursos comunitarios disponibles a la persona, ser certeros en la detección de necesidades, el flujo de la información y el afianzamiento en las estrategias exitosas. Todo ello para el desarrollo del bienestar y la mejora de la calidad de vida de las personas mayores de 55 años.



### **Patxi Galarraga Aiestaran**

PROJEKTA URBES

---

Architect by the Higher Technical School of Architecture of San Sebastián, I co-manage, together with Miren Vives, the architecture and urban planning office PROJEKTA URBES. Taking Health, Equity, Care and Sustainability as the main axes, we provide consulting and draft projects for public institutions, incorporating processes that favor transversality between areas and the training and participation of political, technical and citizen leaders.

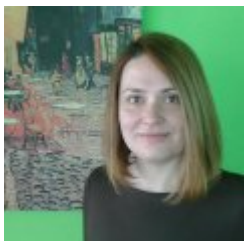

## **Maidier González Garmendia**

CRUZ ROJA - GURUTZE GORRIA

---

Licenciada en Psicología. Responsable Provincial de Salud. Cruz Roja Gipuzkoa Inició su trayectoria profesional en el ámbito del voluntariado, la formación, la participación institucional, la vida asociativa y el desarrollo local. Ha tenido experiencia en la promoción de la salud, en la educación para la salud, en la prevención de la enfermedad, en la participación comunitaria y en la salud comunitaria.



## **Iñigo Lasagabaster Castillo**

Caritas

---

Licenciado en Historia de América por la universidad Complutense de Madrid. Beca de la Comisión América y los Vascos para el estudio de la bibliografía vasco-americana en el Basque Studies Program de la Universidad de Nevada (Reno). Director del centro de acogida para jóvenes en riesgo de exclusión social Sorabilla Harrera Etxea de CARITAS GIPUZKOA (Andoain) Ha trabajado como educador del proyecto Trintxer (centro residencial para personas en riesgo y/o exclusión social de CARITAS GIPUZKOA).



## **Imanol Montoya Arroniz**

Gobierno Vasco

---

Doctor en Estadística por la Universidad del País Vasco, Master en Estadística por la London School of Economics y licenciado en Económicas (especialidad estadística) por la Universidad del País Vasco. Experto en el estudio de indicadores de salud por áreas pequeñas. Autor de múltiples publicaciones científicas y ha participado en varios proyectos de investigación, destacando entre ellos el proyecto MEDEA. Ha trabajado en el Trinity College - Universidad de Dublin, Osakidetza-Servicio Vasco de Salud y ha colaborado con el Departamento de Salud en varios estudios.



## **Sergio Palacio Martín**

---

Psicólogo convertido en todista participativo ([www.partycipa.com](http://www.partycipa.com)). Creativo, facilitador, cámara, editor, diseñador gráfico, desarrollador web... de lo que no se, si me gusta, aprendo. Desde 1998 vivo en una investigación acción participativa, aprendiendo cada día con grandes profesionales y ciudadanía sobre cómo aumentar el protagonismo ciudadano en la gestión del bien común (POLÍTICA). He trabajado prácticamente en todos los ámbitos sociales siempre aportando el toque party (significatividad+diversión). Lo que más me distrae es construir cabañas y rincones bonitos.



## **Miren Vives**

---

Architect by San Sebastian Higher Technical School of Architecture, I co-direct the architecture and urbanism office PROJEKTA URBES with Patxi Galarraga. We promote healthier and more equitable cities and neighborhoods, through diagnostics and projects based on the impact of urbanized and built environments on people's daily lives and physical, mental and social well-being. We support this in perspectives like gender, active ageing, autonomous childhood, functional diversity or economic capacity.



## **Imanol Zubero**

---

Doctor en Ciencias Políticas y Sociología (U. Deusto, 1991), profesor de Sociología en la UPV/EHU. Responsable del grupo de investigación CIVERSITY. Cuatro tramos de investigación reconocidos por la CNEAI. Ha dirigido 21 tesis doctorales. Aunque nunca ha sido uno de sus ámbitos de especialización académica, ha publicado artículos sobre violencias, nacionalismo y política en revistas como Claves de razón práctica, Diálogo filosófico, Fractal. Revista Iberoamericana de ensayo y literatura, Constelaciones: Revista de Teoría Crítica, Mediterráneo económico o Cuadernos de Alzate, capítulos en libros colectivos como Razones contra la violencia: por la convivencia democrática en el País Vasco (1998), La convivencia en la sociedad vasca: los puentes de Deusto, actas de un debate universitario (2000), De la fractura a la fractalidad: hacia una España plural, social y federal (2005), Violence and Communication (2012), Del final del terrorismo a la convivencia (2020)



## Registration fees

<b>REGISTRATION</b>	<b>UNTIL 31-05-2018</b>	<b>UNTIL 02-07-2018</b>
GENERAL	60,00 EUR	70,00 EUR
<a href="#">REDUCED FEE</a>	35,00 EUR	-
<a href="#">REGISTRATION EXEMPTIONS</a>	20,00 EUR	20,00 EUR
<a href="#">SPECIAL FEES</a>	-	35,00 EUR
<a href="#">REDUCTION FOR OSAKIDETZA</a>	-	15,00 EUR
<a href="#">INVITED OSAKIDETZA</a>	-	0 EUR

## **Place**

### **Miramar Palace**

Pº de Miraconcha nº 48. Donostia / San Sebastián

Gipuzkoa