

# Ciber-violencia en las relaciones de pareja entre jóvenes y adolescentes, consumo de pornografía y violencia sexual



**22.Jun - 23.Jun 2023**

**Cod. P01-23**

**Mod.:**

Face-to-face

**Edition**

2023

**Activity type**

Summer course

**Date**

22.Jun - 23.Jun 2023

**Location**

Miramar Palace

**Languages**

Spanish

**Academic Validity**

20 hours

**Organising Committee**



Fundación  
BBVA



## Description

Las formas de interacción social entre las personas jóvenes y adolescentes han cambiado radicalmente en los últimos años, hasta tal punto que Internet y las redes sociales, son parte fundamental de la comunicación entre ellas. Sin embargo, la accesibilidad e inmediatez que ofrecen estas herramientas tecnológicas, pueden suponer un riesgo, si no se manejan adecuadamente, siendo las personas adolescentes y jóvenes especialmente vulnerables a dichos riesgos. En el presente curso se abordarán dichos riesgos en unos contextos muy específicos: en el de las interacciones de los y las adolescentes y jóvenes en sus relaciones iniciales de pareja, en la violencia sexual a través de Internet, pornografía y explotación sexual.

Por lo tanto, el objetivo de la jornada será ahondar en nuevas formas de violencia entre las personas adolescentes y jóvenes. Se tratará de que, a través de la información, reflexión, debate y contraste de perspectivas, se conozcan diferentes formas de violencia.

El primer día del curso estará focalizado en la ciberviolencia. Se conocerán de primera mano las perspectivas de diferentes instituciones del ámbito de la Comunidad Autónoma del País Vasco (Diputación Foral de Bizkaia, Universidad del País Vasco, Ayuntamiento de Bilbao), y se expondrán los resultados de diversas investigaciones sobre la ciber-violencia en las relaciones de pareja de adolescentes y jóvenes y la violencia sexual en Internet.

El segundo día se centrará en la violencia sexual, el consumo de pornografía en la adolescencia y la explotación sexual, conociendo los resultados de las investigaciones punteras más recientes sobre la temática, así como las propuestas de intervención/prevención.

El Curso de Verano estará dirigido tanto a alumnado como a profesionales de la intervención psicológica y socioeducativa en el ámbito formal y no formal y ámbito clínico.

## Objectives

Conocer diferentes formas de violencia a las que están expuestas las personas jóvenes y adolescentes en sus interacciones de pareja o íntimas, a través de Internet y los medios tecnológicos.

Promover la reflexión sobre las percepciones y vivencias de las personas agresoras y víctimas de las diferentes formas de ciberviolencias.

Conocer de primera mano las experiencias de intervención que se están desarrollando en diferentes equipos de trabajo.

Abrir un espacio de debate y contraste de perspectivas que permitan generar nuevas vías de análisis e intervención.

## In collaboration with



BILBOKO HEZKUNTZA FAKULTATEA  
FACULTAD DE EDUCACIÓN DE BILBAO



OSASUN SAILA  
DEPARTAMENTO DE SALUD



# Program

**22-06-2023**

08:45 - 09:00	Registro
09:00 - 09:15	Presentation by the Director of the activity <b>Joana Jaureguizar Alboniga-Mayor</b>   Universidad del País Vasco / Euskal Herriko Unibertsitatea (UPV/EHU) - Profesora Agregada <b>Elena Leñena Mendizábal</b>   Universidad del País Vasco / Euskal Herriko Unibertsitatea (UPV/EHU) - Directora del Servicio de Igualdad de la UPV/EHU
09:15 - 10:15	Round table: "Nuevos retos para las instituciones: estrategias para hacer frente a las ciber-violencias en adolescentes y jóvenes" <b>Joana Jaureguizar Alboniga-Mayor</b>   Universidad del País Vasco / Euskal Herriko Unibertsitatea (UPV/EHU) - Profesora Agregada (Moderator) <b>Patricia Campelo Martínez</b>   Diputación Foral de Bizkaia - Empleo, Inclusión social e Igualdad <b>Iñaki Elexalde Garcia-Escudero</b>   Ayuntamiento de Bilbao - Director del Área de Seguridad Ciudadana del Ayuntamiento de Bilbao <b>Elena Leñena Mendizábal</b>   Universidad del País Vasco / Euskal Herriko Unibertsitatea (UPV/EHU) - Directora del Servicio de Igualdad de la UPV/EHU
10:15 - 11:00	"Acercando las evidencias científicas a la sociedad: ¿qué sabemos de la ciber violencia en parejas adolescentes y jóvenes?" <b>Naiara Ozamiz Echevarria</b>   Universidad del País Vasco /Euskal Herriko Unibertsitatea - Profesora Adjunta <b>Juan Manuel Machimbarrena Garagorri</b>   Universidad del País Vasco /Euskal Herriko Unibertsitatea - Profesor Adjunto
11:00 - 11:30	Break
11:30 - 12:15	"Violencia y victimización sexual en Internet: características, prevalencia y factores relacionados" <b>Manuel Gámez Guadix</b>   Universidad Autónoma de Madrid - Profesor Contratado Doctor
12:15 - 13:00	"Prevención de la ciber violencia en parejas adolescentes: programa CDAStop" <b>Iratxe Redondo Rodríguez</b>   Universidad del País Vasco / Euskal Herriko Unibertsitatea (UPV/EHU) - Profesora Adjunta <b>Priscila Comino González</b>   Universidad del País Vasco / Euskal Herriko Unibertsitatea (UPV/EHU) - Profesora Agregada
13:00 - 13:30	Closing session <b>Joana Jaureguizar Alboniga-Mayor</b>   Universidad del País Vasco / Euskal Herriko Unibertsitatea (UPV/EHU) - Profesora Agregada

**23-06-2023**

09:00 - 09:45	"La pornografía como factor principal de la naturalización de la violencia sexual en la adolescencia y juventud" <b>Lluís Ballester Brage</b>   Universitat de Illes Balears - Investigador colaborador
---------------	--

09:45 - 10:30	<p>“Pornografía, cerebro y relaciones sexuales: una mezcla explosiva”</p> <p><b>Alejandro Villena Moya</b>   Dale una Vuelta - Director Clínico en Dale una Vuelta</p>
10:30 - 11:00	<p>Break</p>
11:00 - 11:45	<p>Round table: “Intervención-prevención frente a la violencia sexual”</p> <p><b>Maria Dosil Santamaria</b>   Universidad del País Vasco / Euskal Herriko Unibertsitatea (UPV/EHU) - Profesora Adjunta (Moderator)</p> <p><b>Itsaso Biota Piñeiro</b>   Universidad del País Vasco / Euskal Herriko Unibertsitatea (UPV/EHU) - Profesora Laboral Interina</p> <p><b>Daniel Rama Víctor</b>   Universidad de Castilla La Mancha (UCLM) y APSNAE - Profesor universitario y vicepresidente de la Asociación Española de Psicología del niño y del adolescente (APSNAE)</p>
11:45 - 12:30	<p>“La explotación sexual infantil y adolescente en España: propuestas de actuación desde la protección”</p> <p><b>Noemí Pereda Beltran</b>   Universidad de Barcelona - Profesora Titular</p>
12:30 - 13:15	<p>“Explotación sexual: factores de riesgo y formas de captación en la adolescencia.”</p> <p><b>Beatriz Benavente Benavente</b>   Universitat de les Illes Balears - Profesora Asociada</p>
13:15 - 13:30	<p>Closing session</p> <p><b>Maria Dosil Santamaria</b>   Universidad del País Vasco / Euskal Herriko Unibertsitatea (UPV/EHU) - Profesora Adjunta</p>

## Directed by



### **Joana Jaureguizar Alboniga-Mayor**

Universidad del País Vasco / Euskal Herriko Unibertsitatea (UPV/EHU)

---



### **Elena Leñena Mendizábal**

Universidad del País Vasco / Euskal Herriko Unibertsitatea (UPV/EHU), Dirección para la Igualdad (UPV/EHU)

---

En la actualidad es la Directora para la Igualdad de la Universidad del País Vasco (UPV/EHU). Es Profesora Titular de Derecho mercantil de la Universidad del País Vasco/Euskal Herriko Unibertsitatea (Departamento de Derecho de la Empresa y Derecho Civil). Imparte docencia de Derecho mercantil en distintos centros y titulaciones de la UPV/EHU, en concreto, en el Máster de Abogacía, en el Grado de Publicidad y Relaciones Públicas y en el Grado de Relaciones Laborales y Recursos Humanos. Entre sus publicaciones destacan los trabajos relacionados con la comisión mercantil en el ámbito del Derecho de contratos, así como los relacionados con la publicidad desleal y la actividad de las plataformas digitales del sector del transporte de personas en el marco del Derecho de la competencia y del transporte. Durante los últimos años ha focalizado sus estudios en el marco del Derecho de sociedades, destacando las publicaciones relativas al análisis de la incidencia de las leyes para la igualdad de género en el acceso y participación de las mujeres en los órganos y consejos de administración de las sociedades corporativas, PYMES y patronatos de las fundaciones. Es presidenta de Colegios Arbitrales de Consumo de Euskadi.

## Teachers



**Lluís Ballester Brage**

---

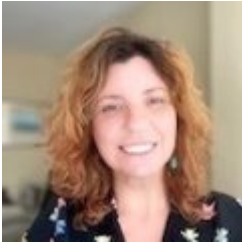

**Beatriz Benavente Benavente**

Universitat de les Illes Balears

---

Beatriz Benavente, investigadora doctoral especializada en ESIA. Licenciada en Psicología por la Universidad de Buenos Aires. Su especialidad es la intervención clínica con víctimas de abuso sexual infantil y adolescente como psicóloga en una ONG, Fundación RANA desde 2008 en las Islas Baleares. También es profesora del Departamento de Pedagogía y Didácticas Específicas de la Universidad de las Islas Baleares (UIB). Ha realizado un Experto Universitario en Evaluación y Tratamiento de Malos Tratos y Abuso Sexual a Menores en la UIB y un posgrado en Violencia Familiar en la Universidad de Barcelona. Actualmente, ha dirigido los proyectos de Diseño de una guía y una herramienta para la detección del riesgo de explotación sexual infantil y adolescente (EDR-ESIA) y en el último año la validación empírica de la misma. Sus principales áreas de interés de investigación son la violencia sexual infantil y adolescente y en concreto la explotación sexual de niñas, niños y adolescentes. Tiene publicaciones de artículos en diversas revistas científicas, libros, capítulos de libros y participación en congresos relacionados con la violencia sexual.



**Itsaso Biota Piñeiro**

---





**Priscila Comino González**

---

Doctora en Psicología, es profesora agregada del Departamento de Psicología Evolutiva y de la Educación de la UPV/EHU. Desarrolla su labor docente en la Facultad de Educación y Deporte de Vitoria-Gasteiz, en los grados tanto de Educación Infantil, como de Educación Primaria. Su actividad investigadora ha estado principalmente orientada al estudio de las relaciones interpersonales desde el enfoque de la teoría del apego, especialmente en contextos de divorcio o separación parental. En este campo, ha participado en proyectos de investigación y cuenta con diversas publicaciones sobre las variables individuales y familiares que promueven un mejor ajuste psicológico de los progenitores a la nueva dinámica familiar, así como su relación con la resiliencia y el desarrollo psicológico de los hijos e hijas. Desde el año 2022, forma parte del grupo investigador consolidado PSIDES: Psicología del Desarrollo ante los Nuevos Retos Sociales, incorporando a sus líneas de investigación el estudio de la Ciber-violencia en las relaciones de noviazgo en jóvenes y adolescentes o la influencia de las nuevas tecnologías en el desarrollo infantil.

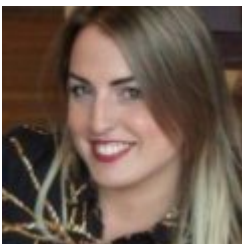

**Maria Dosil Santamaria**

UPV/EHU

---

María Dosil Santamaria is a lecturer in the Department of Research Methods and Diagnosis in Education at the Faculty of Education in Bilbao at the University of the Basque Country (UPV/EHU). She holds a PhD in Educational Psychology and Specific Didactics from the UPV/EHU (2020). Her research activity to date has focused on the following areas: violence in dating relationships in children in residential care, personal adjustment, clinical maladjustment, victimization, prevention of cyber-violence in couples and the impact of COVID-19 on children and adolescents. She has participated in several research projects, the results of which have been disseminated in national and international publications and conferences, as well as in book chapters. In addition, she has completed two international stays and has been a reviewer for several internationally renowned journals. As for her management experience, she is Vice-Dean of Internships and Transference in the Faculty of Education of Bilbao (UPV/EHU). In addition to her research work, she teaches on the degree in Social Education at the Faculty of Education in Bilbao (UPV/EHU) and on several official Master's degrees.



**Iñaki Elexalde Garcia-Escudero**

---



**Manuel Gámez Guadix**

---



**Juan Manuel Machimbarrena Garagorri**

---

Profesor agregado del Departamento de Psicología Clínica y de la salud y metodología de investigación en la UPV/EHU. Mis líneas de investigación se centran en diferentes riesgos de Internet para los adolescentes y la acumulación de los mismos y su impacto en su calidad de vida relacionada con la salud. Estos riesgos incluyen tanto las problemáticas de carácter relacional como el cyberbullying, el ciber abuso en la pareja y también aquellas de uso disfuncional de la tecnología como el uso problemático de internet o redes sociales.

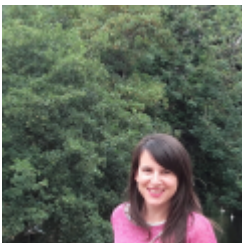

**Naiara Ozamiz Echevarria**

Euskal Herriko Unibertsitatea, Irakasle atxikia

---

Assistant lecturer in the Department of Developmental and Educational Psychology in the Faculty of Education at the University of the Basque Country (UPV/EHU). Graduate in Psychology from the UPV/EHU. She has a Master's degree in Neurosciences from the Faculty of Medicine of the (UPV/EHU)

and a Master's degree in Group Analytical Psychotherapy from the University of Deusto (UPV/EHU). PhD in Psychology, her lines of research have revolved around the mental health of different populations, stigmatisation and gender violence. She has participated in various competitive research projects and Teaching Innovation projects, which have resulted in publications in national and international journals. She has carried out five research stays and one as an Erasmus + lecturer. Accredited as a Health Psychologist with 10 years of experience in day hospitals, having conducted individual, group and family psychotherapy.



### **Noemí Pereda Beltran**

Universidad de Barcelona

---

Doctora en psicología clínica y de la salud, profesora titular de victimología y directora del Grupo de Investigación en Victimización Infantil y Adolescente (GREVIA) de la Universidad de Barcelona. Se ha especializado en la victimología del desarrollo, destacando por su trabajo en el ámbito del maltrato y el abuso sexual infantil. Ha coordinado la comisión de expertos en relación con los casos de explotación sexual en el ámbito de las personas menores de edad con medida jurídica de protección de Mallorca (IMAS), el equipo de investigación sobre explotación sexual en jóvenes de centros residenciales de Cantabria (ICASS) y la guía común de actuación para la detección, notificación y derivación de casos de explotación sexual contra la infancia en centros residenciales de la Delegación del Gobierno contra la Violencia de Género. Es asesora de la Oficina Regional Europea de la OMS en el estudio de la violencia infantojuvenil en España, asesora experta de la organización Save the Children, miembro del consejo asesor del Defensor del Pueblo ante los casos de abuso sexual en el contexto eclesíástico, coordinadora de la división 'Abuso, negligencia y abandono infantil' de la SEPJF y patrona de la Fundación Vicki Bernadet.



### **Daniel Rama Víctor**

---



### **Iratxe Redondo Rodríguez**

---



## **Alejandro Villena Moya**

---

Psicólogo General Sanitario. Sexólogo Clínico. Doctorando en Neurociencias (uso problemático de pornografía). Director clínico y de investigación en Dale Una Vuelta. Coordinador de la Unidad de Sexología Clínica y Salud Sexual de la Consulta Dr. Carlos Chiclana. Miembro de la World Association for Sexual Health (WAS). Investigador en la Universidad Internacional de La Rioja. Autor del libro: ¿POR qué NO?

# Registration fees

<b>FACE-TO-FACE</b>	<b>UNTIL 31-05-2023</b>	<b>UNTIL 22-06-2023</b>
<a href="#">jounq fee</a>	25,00 EUR	59,00 EUR
General	-	84,00 EUR
<a href="#">Reduced fee regular</a>	-	71,00 EUR
<a href="#">Registration exemptions</a>	-	59,00 EUR
<a href="#">Courses for everyone</a>	-	71,00 EUR
<a href="#">Health, a commitment with people</a>	-	21,00 EUR
<a href="#">INVITED OSAKIDETZA</a>	-	0 EUR
<a href="#">Official College of Psychologists of Gipuzkoa / Bizkaia / Alava</a>	-	71,00 EUR

## **Place**

### **Miramar Palace**

Pº de Miraconcha nº 48. Donostia / San Sebastián

Gipuzkoa