



Ecosistemas Locales: Cuidados, Inclusión y Bienestar Emocional



07.Sep - 08.Sep 2026

Cod. G19-26

Mod.:

Face-to-face

Edition

2026

Activity type

Summer course

Date

07.Sep - 08.Sep 2026

Location

Miramar Palace

Languages

Spanish

Academic Validity

20 hours

Organising Committee



Description

El curso ofrece enfoques conceptuales y aplicados sobre los ecosistemas locales de cuidados, bienestar e inclusión social en Gipuzkoa, integrando marcos teóricos, evidencia empírica y modelos de evaluación.

Mediante una metodología presencial, participativa y reflexiva, se busca fortalecer las capacidades de comprensión, reflexión crítica y análisis metodológico en torno a la noción de ecosistema —concebido como un entramado articulado de políticas, agentes, recursos y capacidades— para avanzar hacia nuevos modelos de cuidados, bienestar e inclusión. Todo ello basado en la presentación de casos prácticos y modelos de evaluación para producir evidencia y tomar decisiones.

Objectives

Presentar el marco estratégico a partir del cual se impulsa el bienestar, los cuidados y la inclusión social en el Territorio de Gipuzkoa.

Comprender la noción de ecosistema local de cuidados, bienestar e inclusión social, desde una perspectiva conceptual y práctica, a partir de experiencias innovadoras desarrolladas en distintos municipios y con diferentes colectivos.

Comprender y explorar diferentes modelos para monitorizar y evaluar los cuidados y apoyos en centros residenciales, entorno domiciliario, ecosistemas locales de cuidados y bienestar emocional.

Desarrollar capacidades de reflexión y análisis académico-profesional, identificando retos metodológicos y de evaluación en el diseño, implementación y seguimiento de ecosistemas locales de cuidados y bienestar.

Generar propuestas y líneas de trabajo futuro que fortalezcan los ecosistemas locales de cuidados, inclusión y bienestar emocional, favoreciendo la colaboración entre instituciones, municipios, tejido social y, de manera especial, el mundo académico y la investigación universitaria.

In collaboration with



Program

07-09-2026

08:45 - 09:15	Registro
09:15 - 09:30	Institutional Opening session. Speaking order: Maite Peña Lopez Diputación Floral de Gipuzkoa - Diputada del Departamento de Cuidados y Políticas Sociales Language: Basque
09:30 - 09:45	Presentation by the Director of the activity Tania Huedo Medina EHU - Investigadora IKERBASQUE. Grupo de investigación QUALIKER Language: Español Natalia Alonso Alberca EHU - Investigadora del Grupo de investigación: QUALIKER Language: Español
09:45 - 10:00	“Marco europeo de calidad en servicios sociales y evaluación de ecosistemas” Alicia Gómez Campos European Quality in Social Services. Bruselas - Secretaria General de EQUASS Language: Basque
10:15 - 11:30	MESA 1. Ecosistemas Locales de Cuidados (personas mayores)
10:15 - 10:30	“Los Ecosistemas Locales de Cuidados: Una política de largo plazo” Xanti Moriones Garcia Diputación Foral de Gipuzkoa - Jefe de Servicio - Dirección General de Agencia, Innovación y Evaluación. Departamento de Cuidados y Políticas Sociales. Language: Español
10:30 - 11:00	Round table: “Mesa de experiencias:” Garikoitz Iturbe Etxebarria Ayuntamiento de Aretxabaleta - Alcalde Language: Basque Jon Insausti Ayuntamiento de Donostia-San Sebastian - Alcalde Language: Español Jon Luqui Ayuntamiento de Urretxu - Alcalde Language: Español
11:00 - 11:30	Debate abierto: Diálogo entre las personas ponentes y público asistente.
11:30 - 12:00	Pausa café
12:00 - 13:30	MESA 2. Ecosistema de Bienestar Emocional (personas jóvenes)
12:00 - 12:15	“El bienestar emocional de las personas jóvenes: un desafío para el futuro” Natalia Alonso Alberca EHU - Investigadora del Grupo de investigación: QUALIKER Language: Español
12:15 - 12:45	Round table: “Mesa de experiencias” Promover el bienestar emocional en contextos educativos: experiencias desde la Formación Profesional Ecosistemas de bienestar emocional para adolescentes: La experiencia del Ayuntamiento de Legazpia Bienestar emocional y competencias socioemocionales en la educación

Promover el bienestar emocional en contextos educativos: experiencias desde la Formación Profesional

Irantzu Telleria Aldaz | CIFP Easo Politeknikoa - Responsable de Bienestar Emocional en el aula de F.P. Language: Español

Ecosistemas de bienestar emocional para adolescentes: La experiencia del Ayuntamiento de Legazpia

Eric Galvez Alvarez | Ayuntamiento de Legazpia - Alcalde Language: Español

Bienestar emocional y competencias socioemocionales en la educación

Diego Roucour | MONSSO - Experto en intervenciones manejo emocional con jóvenes y adolescentes Language: Español

12:45 - 13:15

Debate abierto: Diálogo entre las personas ponentes y público asistente

13:15 - 13:45

DINÁMICA ABIERTA: Mapa de reflexiones

15:30 - 16:45

MESA 3. Ecosistemas de Inclusión Social (personas en situación de vulnerabilidad)

15:31 - 15:45

“Inclusión Social como Ecosistema: coordinación e integración comunitaria”

Belen Larrión Kortabarría | Diputación Foral de Gipuzkoa - Departamento de Cuidados y Políticas Sociales. Directora General de Protección a la Infancia, Inclusión Social y Atención a la Violencia Machista contra las Mujeres Language: Español

15:45 - 16:15

“Mesa de experiencias: “

Evaluación de las políticas de inclusión social

Fernando Fantova | Besaldi - Director Language: Español
Iune Polo Olazabal Language: Español

16:15 - 16:45

Debate abierto: Diálogo entre las personas ponentes y público asistente

16:45 - 17:00

Closing session

Tania Huedo Medina | EHU - Investigadora Ikerbasque Language: Español
Natalia Alonso Alberca | EHU - Profesora Language: Español

08-09-2026

08:30 - 09:00

Acreditación y entrega de documentación

09:00 - 09:15

Presentation by the Director of the activity

Natalia Alonso Alberca | EHU - IKERBASQUE, investigadora QUALIKER Language: Español

09:15 - 10:30

MESA 4. Agencia de Evaluación de los Cuidados (evaluación del sistema)

09:15 - 09:30

“La Agencia de Evaluación de los Cuidados: el modelo Gipuzkoa”

Leire Calvo Álvarez de Arcaya | Diputación Foral de Gipuzkoa - Directora General de

09:30 - 10:30	<p>Round table: “Mesa de experiencias”</p> <p>Los estándares de calidad para la evaluación de la calidad en Gipuzkoa</p> <p>Evaluación de la calidad en centros residenciales de Gipuzkoa</p> <p>La evaluación de la calidad de vida en Gipuzkoa</p> <p>Evaluación de Políticas Sociales: la Agenda de Cuidados y Políticas Sociales de Gipuzkoa</p> <p>Los estándares de calidad para la evaluación de la calidad en Gipuzkoa</p> <p>Joseba Zalakain Centro de Documentación sobre Servicios Sociales y Política Social - SIIS - Director Language: Español</p> <p>Evaluación de la calidad en centros residenciales de Gipuzkoa</p> <p>Francisco Javier Leturia Arrazola Diputación Foral de Gipuzkoa - Jefe de Servio Gestión Integral de Centros Departamento de Cuidados y Políticas Sociales Language: Español</p> <p>La evaluación de la calidad de vida en Gipuzkoa</p> <p>José Luis Fernández Plotka London School of Economics - Investigator Principial Language: Español</p> <p>Evaluación de Políticas Sociales: la Agenda de Cuidados y Políticas Sociales de Gipuzkoa</p> <p>Javier Castro Spila Socinnova (Laboratorio de Innovación Social y Políticas Sociales) - Investigador Principall Language: Español</p>
10:30 - 11:00	<hr/> <p>Debate abierto: Participación y preguntas del público.</p> <hr/>
10:30 - 11:30	<p>Round table: “Mesa 5. Evaluación de los centros residenciales de Gipuzkoa”</p> <hr/>
11:00 - 11:30	<p>Pausa café</p> <hr/>
11:30 - 12:00	<p>Break</p> <hr/>
12:15 - 13:30	<hr/> <p>MESA 5. Evaluación del Bienestar Emocional para personas jóvenes</p> <hr/>
12:15 - 12:30	<p>“El desafío de evaluar el bienestar emocional de las personas jóvenes”</p> <p>Tania Huedo Medina EHU - Investigadora Ikerbasque Language: Español</p> <hr/>
12:30 - 13:00	<p>Round table: “Mesa de experiencias: “</p> <p>Evaluación temprana y bienestar emocional</p> <p>Bienestar subjetivo de jóvenes en contextos de cuidado y comunidad: cómo evaluarlo</p>

Evaluar programas y políticas que promueven el bienestar emocional para personas jóvenes.

Evaluación temprana y bienestar emocional

Andone Sistiaga Berrondo | Diputación Foral de Gipuzkoa - Gestión / Investigador/a /Jefe de departamento
Language: Español

Bienestar subjetivo de jóvenes en contextos de cuidado y comunidad: cómo evaluarlo

Amaia Bravo Arteaga | Universidad de Oviedo - Subdirectora del Grupo de Investigación en Familia e Infancia (GIFI)
Language: Español

Evaluar programas y políticas que promueven el bienestar emocional para personas jóvenes.

Inti Fraile Aranburu | Centro de Documentación sobre Servicios Sociales y Política Social - SIIS - Investigadora
Language: Español

13:00 - 13:30

Debate abierto: Diálogo entre las personas ponentes y público asistente

13:45 - 14:00

Closing session

Yosu Arraiz Aramburu | Diputación Foral de Gipuzkoa - Director de Estrategia
Language: Español

Directed by



Tania Huedo Medina

UPV/EHU

Onkologiaren, gaixotasun kronikoen eta osasun publikoaren arloan nazioarteko ibilbide sendoa du, eta bere lana pazienteen, bizirauen, zaintzaileen eta populazio ahulen ongizatea eta bizi-kalitatea hobetzeko ebidentzia zientifikoa sortzera bideratzen da. Lidergo metodologiko zorrotza ikuspegi aplikatu argiarekin uztartzen du, berrikuspen sistematikoak, meta-analisiak eta umbrella berrikuspenak integratuz, esku-hartze psikosozialek, portaerazkoek, jarduera fisikoarekin, nutrizioarekin eta bizimoduarekin lotutakoek zein testuingurutan eragin handiena duten identifikatzeko. Bereziki nabarmentzen da eskalagarriak eta jasagarriak diren osagai anitzeko esku-hartzeen diseinuan, optimizazioan eta inplementazioan. Ezagutzaren transferentzia praktika soziosanitariora bultzatzen du MOST bezalako ikuspegi berritzaileen bidez, baita eragile akademiko, kliniko eta komunitarioen arteko lankidetzaren bidez ere. Irakaslan handia eta lidergo zientifikoa esperientzia zabala du, eta nazioarteko taldeak eta proiektuak koordinatzen ditu, ebidentzian oinarritutako programak, gidak eta zerbitzuak garatuz arreta-kalitatea eta bizi-kalitatea hobetzeko.



Natalia Alonso Alberca

UPV/EHU

Pedagogian eta Psikopedagogian lizentziatua, eta Psikologian doktorea EHU/UPVn; Psikologia Fakultateko irakaslea da eta QUALIKER Talde Kontsolidatuko kidea. Bere ikerketa-lana ongizate pertsonala eta sozioemotionala hobetzeko esku-hartzeen diseinuan, inplementazioan eta ebaluazioan oinarritzen da, arreta berezia jarriz egoera kalteberetan eta sentsibilitate bereziko etapetan emozioen erregulazioan. INTACH proiektuaren ikertzaile nagusia da —onkologiako pazienteentzat eta haien familientzat laguntza eta trebetasun emozionalen garapena ardatz dituen—, eta gaixotasun-prozesuetan laguntza psikosozialarekin lotutako beste ekimen batzuetan ere parte hartzen du. Euskampusen Bizi On misioaren kidea da, eta bertan minbiziak eragindako pertsonen bizi-kalitatea eta ongizate integrala hobetzeko estrategiak bultzatzen laguntzen du. Bere ibilbideak zorrotasun zientifikoa, aplikazio-sentsibilitatea eta osasunaren, hezkuntzaren eta gizartearen arloetako profesionalen ezagutza transferitzeko bokazio sendoa uztartzen ditu.

Teachers



Natalia Alonso Alberca

UPV/EHU

Pedagogian eta Psikopedagogian lizentziatua, eta Psikologian doktorea EHU/UPVn; Psikologia Fakultateko irakaslea da eta QUALIKER Talde Konsolidatuko kidea. Bere ikerketa-lana ongizate pertsonala eta sozioemotionala hobetzeko esku-hartzeen diseinuan, inplementazioan eta ebaluazioan oinarritzen da, arreta berezia jarriz egoera kalteberetan eta sentsibilitate bereziko etapetan emozioen erregulazioan. INTACH proiektuaren ikertzaile nagusia da —onkologiako pazienteentzat eta haien familientzat laguntza eta trebetasun emozionalen garapena ardatz dituen—, eta gaixotasun-prozesuetan laguntza psikosozialarekin lotutako beste ekimen batzuetan ere parte hartzen du. Euskampusen Bizi On misioaren kidea da, eta bertan minbiziak eragindako pertsonen bizi-kalitatea eta ongizate integrala hobetzeko estrategiak bultzatzen laguntzen du. Bere ibilbideak zorrotasun zientifikoa, aplikazio-sentsibilitatea eta osasunaren, hezkuntzaren eta gizartearen arloetako profesionalei ezagutza transferitzeko bokazio sendoa uztartzen ditu.



Yosu Arraiz Aramburu

Gipuzkoako Foru Aldundia

- Position: General Manager of Strategy (2025-present). Studies: Graduate in Civil Engineering (UPV/EHU); Master's Degree in Civil Engineering (University of Cantabria); Expert Course in Urban Innovation (MU). - Professional and political career: Director General of Innovation in Administration, Provincial Council of Gipuzkoa (2023-2025); Councillor responsible for Urban Planning, Works and Services, Elgoibar (2015-2023). President of the Community of Municipalities of Debarrena (2019-2023). Vice-President of Gipuzkoako Hondakinen Kontsurtzioa (2019-2023).



Amaia Bravo Arteaga



Leire Calvo Álvarez de Arcaya



Javier Castro Spila

SOCINNOVA



Fernando Fantova

Head of the Evaluation Body for Employment and Inclusion Policies of the Basque Government (Besaldi)



José Luis Fernández Plotka



Inti Fraile Aranburu

SIIS Servicio de Información e Investigación Social



Eric Galvez Alvarez

Legazpiko udala



Alicia Gómez Campos



Tania Huedo Medina

UPV/EHU

Onkologiaren, gaixotasun kronikoen eta osasun publikoaren arloan nazioarteko ibilbide sendoa du, eta bere lana pazienteen, bizirauen, zaintzaileen eta populazio ahulen ongizatea eta bizi-kalitatea hobetzeko ebidentzia zientifikoa sortzera bideratzen da. Lidergo metodologiko zorrotza ikuspegi aplikatu argiarekin uztartzen du, berrikuspen sistematikoak, meta-analisiak eta umbrella berrikuspenak integratuz, esku-hartze psikosozialek, portaerazkoek, jarduera fisikoarekin, nutrizioarekin eta bizimoduarekin lotutakoek zein testuingurutan eragin handiena duten identifikatzeko. Bereziki nabarmentzen da eskalagarriak eta jasagarriak diren osagai anitzeko esku-hartzeen diseinuan, optimizazioan eta inplementazioan. Ezagutzaren transferentzia praktika soziosanitariora bultzatzen du MOST bezalako ikuspegi berritzaileen bidez, baita eragile akademiko, kliniko eta komunitarioen arteko lankidetzaren bidez ere. Irakaslan handia eta lidergo zientifikoa esperientzia zabala du, eta nazioarteko taldeak eta proiektuak koordinatzen ditu, ebidentzian oinarritutako programak, gidak eta zerbitzuak garatuz arreta-kalitatea eta bizi-kalitatea hobetzeko.



Jon Insausti

Jon Insausti Maisterrena (Donostia, 1989). I studied Business Administration and Management. At the same time, I had the opportunity to get to know the university from the inside, since I worked as a student representative. Master in Social Responsibility and Corporate Sustainability [UNED], Master in Social Innovation and Cultural Creative Industries [UPV/EHU] and another one in Secondary Education Teaching [UNIR]. I am also a PhD student, but. I am currently Councillor for Culture and Basque in the City Council of San Sebastian. I have also worked at Banco Guipuzcoano, Nekatur and Sinnergiak Sinnergiak Social Innovation (UPV/EHU).



Garikoitz Iturbe Etxebarria

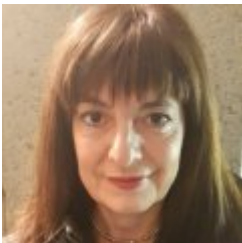

Belen Larrión Kortabarria

Diputación Foral de Gipuzkoa , Directora General de Protección a la Infancia y de Inclusión Social

- Graduada en Trabajo Social. Especialista en Inserción Social por la UPV. Mediadora Familiar
Experiencia profesional: - 1989 hasta junio de 2015: trabajadora social en los Servicios Sociales Municipales de Eibar, Errenteria y Zarautz. - Desde junio de 2015 hasta la fecha: Directora General de Protección a la Infancia y de Inclusión Social en la Diputación Foral de Gipuzkoa.



Francisco Javier Leturia Arrazola

Gipuzkoako Foru Aldundia / Diputación Foral de Gipuzkoa, Jefe del Servicio de Inclusión Social y Atención a Mujeres Víctimas de Violencia Machista. Departamento de Políticas Sociales

En su trayectoria laboral destaca: psicólogo y director del Centro Gerontológico de Eibar; director técnico de Servicios Sociales en la Fundación Matia; director-gerente y director de gestión de conocimiento en INGEMA - Matia Fundazioa; y, subdirector técnico del Área de Personas con Discapacidad en el Instituto Foral de Bienestar Social (IFBS) de la Diputación Foral de Álava. Gerontólogo; consultor en gerontología, discapacidad y dependencia y en gestión de conocimiento; dirección de servicios sociales; y, profesor colaborador en diferentes universidades. Amplia experiencia docente en masters y postgrados, así como en congresos, jornadas y seminarios en España y Latinoamérica. Participación en múltiples congresos y actividades científicas, así como en diversos proyectos de investigación y proyectos europeos. Asesor técnico de diferentes proyectos y empresas.



Jon Luqui



Xanti Moriones Garcia

GIPUZKOAKO FORU ALDUNDIA

Licenciado en Biología, su experiencia profesional se centra en el ámbito Administración Pública, gestionando equipos y Servicios, preocupado por introducir e implantar en la administración, técnicas y herramientas de mejora continua, eficiencia y gestión avanzadas. Durante 7 años ha trabajado en el Servicio de Modernización intentando ayudar al resto de direcciones y departamentos de la Diputación Foral de Gipuzkoa (DFG) en la implantación del Modelo de Gestión Avanzada y sus herramientas. Ha liderado el proyecto de Análisis Funcional de la DFG, con el objetivo de simplificar la actual estructura de los puestos de trabajo, (simplificación organizativa) de forma que sea más fácil y sencilla de gestionar, adecuándola para la introducción de nuevas herramientas de gestión de personal: evaluación del desempeño, formación por competencias, carrera profesional...



Iune Polo Olazabal

EMAUS GIZARTE FUNDAZIOA



Diego Roucour



Andone Sistiaga Berrondo

UPV/EHU



Irantzu Telleria Aldaz

Easo Politeknikoa



Joseba Zalakain

SIIS Servicio de Información e Investigación Social

Licenciado en Ciencias de la Información por la Universidad del País Vasco (1991), tiene un Diploma de

Estudios Avanzados (DEA) en Trabajo Social por la UPNA (2004). Trabaja en el SIIS Servicio de Información e Investigación Social de la Fundación Eguia Careaga desde el año 1996 y es director de ese centro desde el año 2007. Dentro del SIIS, ha participado en diferentes estudios e investigaciones sobre pobreza y exclusión social, dependencia, envejecimiento, discapacidad y drogodependencias. En esos ámbitos, ha dirigido la realización de diversos estudios, tales como Activación y derecho a la inclusión en el sistema de garantía de ingresos en Euskadi, La pobreza infantil en Euskadi, la serie de encuestas sobre Pobreza y Exclusión Social en Gipuzkoa o los estudios sobre la situación de las personas en situación de exclusión residencial en la CAPV. Ha coordinado también los diferentes informes del Consejo Vasco de Servicios Sociales sobre la situación de los servicios sociales.

Registration fees

FACE-TO-FACE

UNTIL 07-09-2026

[Free registration](#)

0 EUR

Place

Miramar Palace

Pº de Miraconcha nº 48. Donostia / San Sebastián

Gipuzkoa