

Incubadoras sociales universitarias: espacios transformadores de promoción del desarrollo socio- económico local

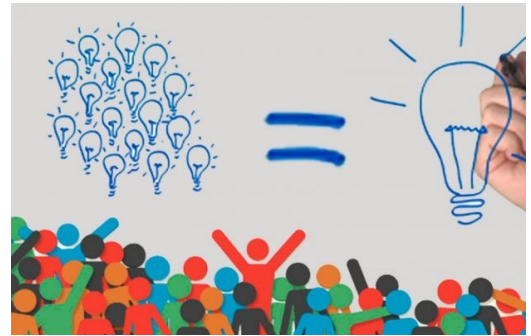

12.Sep - 13.Sep 2016

Cód. 333-16

Mod.:

Presencial

Edición

2016

Tipo de actividad

Curso de Verano

Fecha

12.Sep - 13.Sep 2016

Ubicación

Palacio Miramar

Idiomas

Español

Validez académica

20 horas

DIRECCIÓN

Amaia Uribe-Etxebarria Gorostiza, Emaús Fundación Social, Técnica de Economía Solidaria

Enekoitz Etxezarreta Etxarri, GEZKI, IDAZKARIA

Comité Organizador



Fundación
BBVA



Descripción

Desde las organizaciones y las redes de Economía Social y Solidaria de Euskadi, identificamos la necesidad de avanzar en la creación conjunta de una Incubadora Social Universitaria impulsada desde la UPV/EHU; la Incubadora Social entendida como un espacio transformador para facilitar la promoción del desarrollo económico local.

Estas jornadas de reflexión, permitirán visibilizar el impacto socioeconómico de las Incubadoras Sociales Universitarias, y servirán para avanzar en su definición conjunta. Para ello, se presentarán buenas prácticas en el ámbito del emprendizaje social de Brasil, Dinamarca y Euskadi y se facilitará un espacio de encuentro e intercambio entre la universidad, ámbito social y ámbito económico para favorecer y apoyar iniciativas de creación de empleo y promoción de un desarrollo socioeconómico local y sostenible.

Objetivos

- Visibilizar el impacto socioeconómico de las Incubadoras Sociales Universitarias con un enfoque local e internacional
- Avanzar en el proceso de la definición conjunta de una Incubadora Social Universitaria, sus funciones y potencial.
- Visibilizar y potenciar la función transformadora de la Universidad para promover un desarrollo económico más humano, sostenible e inclusivo.
- Facilitar un espacio de intercambio de buenas prácticas en el ámbito del emprendizaje social a nivel local e internacional.
- Fomentar espacios de encuentro e intercambio entre la universidad, ámbito social y ámbito económico para favorecer y apoyar iniciativas de creación de empleo y promoción de un desarrollo socioeconómico local sostenible.

Colaboradores específicos del curso



Programa

12-09-2016

09:00 - 09:15	Entrega de documentación
09:15 - 09:30	Presentación
09:30 - 10:45	“Conferencia inaugural del curso: Hacia una definición conjunta de la Incubadora Social Universitaria en la UPV/EHU: - Investigaciones, experiencias y propuestas. - Herramientas para el Emprendizaje Social - Potencial de generación de empleo y desarrollo s” Enekoitz Etxezarreta Etxarri GEZKI - UPV/EHU
10:45 - 12:00	“Las Incubadoras Universitarias en Brasil: espacios de desarrollo socioeconómico compartidos por los movimientos sociales, estudiantes y docentes. - Impactos y aprendizajes. - Red nacional de Incubadoras Universitarias de Brasil.” Ana Luzia Alvares De Laporte NESOL- Universidad de Sao Paulo- USP
12:00 - 12:30	Pausa
12:30 - 13:45	“Sinergias entre la Universidad y la Incubadora Social: el papel de la formación para la acción social” Mikel Zurbano Irizar GEZKI - EHU/UPV
16:00 - 17:30	“Taller 1: Taller de intercambio de experiencias País Vasco – Brasil en torno a las Incubadoras Universitarias” Amaia Uribe-Etxebarria Gorostiza EMAÚS F.S Amaia Alvear Moron EMAÚS F.S

13-09-2016

09:15 - 10:30	“Conferencia introductoria del segundo día: La función social de la Universidad. Modelos transformadores de Universidad para promover un desarrollo económico más humano, sostenible e inclusivo. - Rol de la Universidad para la transformación del modelo soc” Amaia Uribe-Etxebarria Gorostiza EMAÚS F.S Asier Arcos Alonso EMAÚS F.S
10:30 - 12:00	“Experiencias y aprendizajes de 3 programas de Emprendizaje Social Universitario en Dinamarca: ¿Llevar la práctica emprendedora al aula y/o llevar la metodología universitaria a la práctica?” Gurli Jakobsen Copenhagen Business School/ Univ.de Roskilde
12:00 - 12:30	Pausa
12:30 - 13:30	Mesa Redonda: “Necesidad de promover Incubadoras Sociales Universitarias. Retos y potencial de impacto económico y social”

Enekoitz Etxezarreta Etxarri GEZKI- EHU/UPV
Ana Luzia Alvares De Laporte NESOL- Universidad de Sao Paulo- USP
Amaia Uribe-Etxebarria Gorostiza EMAÚS F.S
Gurli Jakobsen Copenhagen Business School/ Univ.de Roskilde

13:30 - 13:45

“Conclusiones y Cierre“

Enekoitz Etxezarreta Etxarri GEZKI- EHU/UPV

Dirigido por:



Amaia Uribe-Etxebarria Gorostiza

Emaús Fundación Social, Técnica de Economía Solidaria

Licenciada en Humanidades-Empresa (MU- Mondragón Unibertsitatea) y Máster en Desarrollo y Cooperación Internacional (Hegoa, EHU-UPV). Desde 2010, Técnica de Educación para la Transformación e Incidencia en Emaús Fundación Social. He desarrollado diversos proyectos de investigación y de educación para desarrollo vinculados a la Economía Social y Solidaria tanto en ámbitos universitarios como populares. He desarrollado mi vida profesional en entidades vinculadas a la Economía Social y Solidaria: Cooperativas del Grupo Mondragón (Fagor Ederlan, Sede central de MCC) y Mundukide Fundazioa y posteriormente en Emaús Fundación Social. Con Mundukide Fundazioa, he trabajado 4 años en procesos de emprendizaje social y cooperación al desarrollo en Cuba, como responsable del programa de formación en emprendizaje y cooperativismo.



Enekoitz Etxezarreta Etxarri

GEZKI, IDAZKARIA

Doctor en Ciencias Económicas y Empresariales y Licenciado en Antropología Social y Cultural por la Universidad del País Vasco/Euskal Herriko Unibertsitatea (UPV/EHU). Actualmente es profesor en el Departamento de Economía Aplicada I en la escuela de estudios empresariales de Vitoria-Gasteiz (UPV/EHU). Es investigador del Instituto de Derecho Cooperativo y Economía Social -GEZKI- de la UPV/EHU, y colabora con distintas entidades de REAS-Euskadi en proyectos de investigación sobre temas relacionados con la innovación social y el impacto social que generan dichas entidades. Realizó una estancia de investigación en el instituto CRISES (Centre de Recherche sur les innovations sociales) de la UQAM en Montreal (Quebec) durante el verano de 2013.

Profesorado



Ana Luzia Alvares De Laporte

Núcleo de Economia Solidária da Universidade de São Paulo, pesquisadora

Graduada y licenciada en Ciencias Sociales por la Universidad de San Pablo (2007) , máster en Sociología de la Educación por la misma universidad (2013) y especialización en Economía solidaria y tecnología social en América Latina por la Universidad de Campinas (2012) . Actualmente, es investigadora y educadora en el Núcleo de Economía Solidaria de la Universidad de San Pablo (Nesol - USP), en que desarrolla actividades de formación en Economía Solidaria con educadores de jóvenes y con grupos juveniles de cultura de la ciudad de San Pablo. También articula la red estadual de formadores en economía solidaria por el Centro de Formación en Economía Solidaria. Cuenta con experiencia en las áreas de la economía solidaria , la educación popular , la autogestión , el desarrollo territorial y la extensión universitaria.



Amaia Alvear Moron



Asier Arcos Alonso



Gurli Jakobsen



Mikel Zurbano Irizar

Precios matrícula

MATRÍCULA	HASTA 31-05-2016	HASTA 11-09-2016	HASTA 12-09-2016
GENERAL	60,00 EUR	-	70,00 EUR
MATRÍCULA REDUCIDA	35,00 EUR	-	46,00 EUR
EXENCIÓN DE MATRÍCULA	20,00 EUR	-	20,00 EUR
Invitado Gezki/Emaús	-	0 EUR	-
MATRÍCULA ESPECIAL	-	-	35,00 EUR

Lugar

Palacio Miramar

Pº de Miraconcha nº 48. Donostia / San Sebastián

Gipuzkoa