

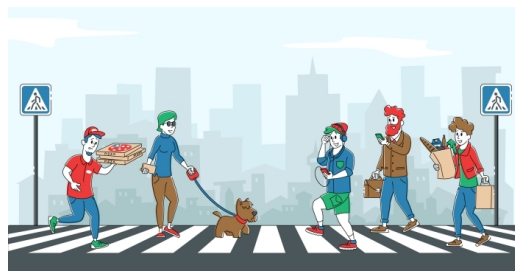

La ciudad de 15 minutos

los ciudadan@s en el centro del planeamiento urbano y la movilidad



14.Sep 2023

Cód. W07-23

Mod.:

Online en directo Presencial

Edición

2023

Tipo de actividad

Actividad abierta

Fecha

14.Sep 2023

Ubicación

Igartzako Jauregia

Idiomas

Español Euskera

Comité Organizador



Descripción

Durante la pandemia de COVID-19, las cuarentenas y las restricciones de viaje obligaron a personas en ciudades de todo el mundo a permanecer en las inmediaciones de sus hogares. A medida que la ciudadanía disfrutaba de más tiempo al aire libre, muchas personas, especialmente en grandes ciudades, se dieron cuenta de que el entorno en el que viven no está diseñado de acuerdo a sus necesidades. Se encontraron con barrios con escasos servicios y una amplia reserva de espacio para uso exclusivo de los automóviles, en detrimento del peatón.

El concepto de la ciudad de 15 minutos es una propuesta a escala humana sobre cómo se deben planificar las ciudades para mejorar la calidad de vida. El objetivo es proporcionar a la ciudadanía todos los servicios básicos necesarios en un itinerario de 15 minutos desde sus casas utilizando medios de transporte sostenibles, estos es, caminando o en bicicleta.

Objetivos

1. Recalcar la importancia del planeamiento territorial y el diseño urbano, así como mostrar el vínculo entre estas prácticas y la movilidad sostenible.
2. Llevar a cabo una reflexión y sensibilización a favor de modos de transporte más sostenibles para que haya un cambio de hábitos en la ciudadanía.

Organiza



Beasaingo Udala

Programa

14-09-2023

| | |
|---------------|---|
| 18:00 - 18:05 | Presentación por parte de la Dirección de la actividad Adur Ugartemendia Leunda Beasaingo Udala - Lurralde Saileko Lehendakaria Leire Artola Ugalde Beasaingo Udala - Alkatea |
| 18:05 - 18:50 | “Territorio y Movilidad” Ignacio Alcalde Marcos City Focus - CEO |
| 18:50 - 19:35 | “La ciudad de 15 minutos” María Teresa Baquero Larriva Universidad Politécnica de Madrid - Posdoctoral Researcher |
| 19:35 - 19:40 | Síntesis |
| 19:40 - 19:45 | Cierre Adur Ugartemendia Leunda Beasaingo Udala - Lurralde Saileko Lehendakaria |

Profesorado



Leire Artola Ugalde

Ayuntamiento de Beasain

Leire Artola Ugalde es licenciada en Derecho con especialización en Economía por la Universidad de Deusto (1999). Cuenta con una amplia experiencia como gestora comercial gracias a una trayectoria de 15 años en la Caja Rural de Navarra. Entre 2011 y 2015 comenzó a compaginar su actividad profesional con la política al tomar el cargo de concejal en el Ayuntamiento de Beasain. Desde 2015 es política profesional. Tras una primera etapa en la que fue Primera Teniente de Alcalde y Presidenta del departamento de Territorio, en diciembre de 2020 fue nombrada alcaldesa de Beasain, la primera en toda la historia. Asimismo, es juntera de las Juntas Generales de Gipuzkoa.



Ignacio Alcalde Marcos

Arquitecto urbanista con 3 décadas de experiencia en transformación urbana y desarrollo territorial. Ha participado en la redacción de la Nueva Agenda Urbana española, ha sido director del Máster en Urbanismo de la Universidad San Pablo CEU. Trabaja en alianza con distintas entidades como ONU Hábitat o Tecnalía, uno de los principales centros tecnológicos europeos y asesora a instituciones y empresas sobre temas relacionados con la ciudad. Algunos trabajos en los que ha desempeñado responsabilidades han obtenido reconocimientos internacionales como el Premio Europeo de Urbanismo, el premio global al proyecto más innovador en Smart City Expo 2015 de Barcelona o el premio mundial al mejor proyecto urbano de 2017 por la Asociación Internacional de Urbanistas.



María Teresa Baquero Larriva

Arquitecta y Magister en Construcciones por la Universidad de Cuenca (Ecuador) y doctora en Regeneración Urbana y Sostenibilidad por la Universidad Politécnica de Madrid. Actualmente es investigadora Postdoctoral Margarita Salas, dentro del departamento de Urbanismo y Ordenación del Territorio de la UPM desarrollando el proyecto "Accessibility Planning for the 15-Minute City (ACC<15')". Su enfoque se centra en la inclusividad y equidad en estos modelos de proximidad y en

cómo pueden integrar las necesidades de todos los grupos de la población, incluyendo las personas mayores y personas con discapacidad dentro de sus políticas y planeamiento. Cuenta con más de 14 publicaciones entre las que destaca "±15-Minute City: Human-centred planning in action Mobility for more liveable urban spaces" , un proyecto de investigación desarrollado para EIT Urban Mobility, durante su estancia posdoctoral en la Technical University of Munich.

Precios matrícula

INSCRIPCIÓN- PRESENCIAL

HASTA 14-09-2023

[Matrícula gratuita](#)

0 EUR

INSCRIPCIÓN - ONLINE EN DIRECTO

HASTA 14-09-2023

[Matrícula gratuita](#)

0 EUR

Lugar

Igartzako Jauregia

Igartzako Monumento Multzoa. Peategi z/g. 20200 Beasain

Gipuzkoa