



# Ecosistemas Locales: Cuidados, Inclusión y Bienestar Emocional



**07.Sep - 08.Sep 2026**

**Cód. G19-26**

**Mod.:**

Presencial

**Edición**

2026

**Tipo de actividad**

Curso de Verano

**Fecha**

07.Sep - 08.Sep 2026

**Ubicación**

Palacio Miramar

**Idiomas**

Español

**Validez académica**

20 horas

**DIRECCIÓN**

**Tania Huedo Medina**, UPV/EHU

**Natalia Alonso Alberca**, UPV/EHU

# Comité Organizador



Fundación  
**BBVA**



## Descripción

El curso ofrece enfoques conceptuales y aplicados sobre los ecosistemas locales de cuidados, bienestar e inclusión social en Gipuzkoa, integrando marcos teóricos, evidencia empírica y modelos de evaluación.

Mediante una metodología presencial, participativa y reflexiva, se busca fortalecer las capacidades de comprensión, reflexión crítica y análisis metodológico en torno a la noción de ecosistema —concebido como un entramado articulado de políticas, agentes, recursos y capacidades— para avanzar hacia nuevos modelos de cuidados, bienestar e inclusión. Todo ello basado en la presentación de casos prácticos y modelos de evaluación para producir evidencia y tomar decisiones.

## Objetivos

Presentar el marco estratégico a partir del cual se impulsa el bienestar, los cuidados y la inclusión social en el Territorio de Gipuzkoa.

Comprender la noción de ecosistema local de cuidados, bienestar e inclusión social, desde una perspectiva conceptual y práctica, a partir de experiencias innovadoras desarrolladas en distintos municipios y con diferentes colectivos.

Comprender y explorar diferentes modelos para monitorizar y evaluar los cuidados y apoyos en centros residenciales, entorno domiciliario, ecosistemas locales de cuidados y bienestar emocional.

Desarrollar capacidades de reflexión y análisis académico-profesional, identificando retos metodológicos y de evaluación en el diseño, implementación y seguimiento de ecosistemas locales de cuidados y bienestar.

Generar propuestas y líneas de trabajo futuro que fortalezcan los ecosistemas locales de cuidados, inclusión y bienestar emocional, favoreciendo la colaboración entre instituciones, municipios, tejido social y, de manera especial, el mundo académico y la investigación universitaria.

## Colabora



# Programa

**07-09-2026**

08:45 - 09:15	Registro
09:15 - 09:30	Inauguración institucional. Orden de intervención: <b>Maite Peña Lopez</b>   Diputación Foral de Gipuzkoa - Diputada del Departamento de Cuidados y Políticas Sociales Idioma: euskera
09:30 - 09:45	Presentación por parte de la Dirección de la actividad <b>Tania Huedo Medina</b>   EHU - Investigadora IKERBASQUE. Grupo de investigación QUALIKER Idioma: español <b>Natalia Alonso Alberca</b>   EHU - Investigadora del Grupo de investigación: QUALIKER Idioma: español
09:45 - 10:00	“Marco europeo de calidad en servicios sociales y evaluación de ecosistemas” <b>Alicia Gómez Campos</b>   European Quality in Social Services. Bruselas - Secretaria General de EQUASS Idioma: euskera
10:15 - 11:30	<b>MESA 1. Ecosistemas Locales de Cuidados (personas mayores)</b>
10:15 - 10:30	“Los Ecosistemas Locales de Cuidados: Una política de largo plazo” <b>Xanti Moriones Garcia</b>   Diputación Foral de Gipuzkoa - Jefe de Servicio - Dirección General de Agencia, Innovación y Evaluación. Departamento de Cuidados y Políticas Sociales. Idioma: español
10:30 - 11:00	Mesa Redonda: “Mesa de experiencias:” <b>Garikoitz Iturbe Etxebarria</b>   Ayuntamiento de Aretxabaleta - Alcalde Idioma: euskera <b>Jon Insausti</b>   Ayuntamiento de Donostia-San Sebastian - Alcalde Idioma: español <b>Jon Luqui</b>   Ayuntamiento de Urretxu - Alcalde Idioma: español
11:00 - 11:30	<b>Debate abierto: Diálogo entre las personas ponentes y público asistente.</b>
11:30 - 12:00	Pausa café
12:00 - 13:30	<b>MESA 2. Ecosistema de Bienestar Emocional (personas jóvenes)</b>
12:00 - 12:15	“El bienestar emocional de las personas jóvenes: un desafío para el futuro” <b>Natalia Alonso Alberca</b>   EHU - Investigadora del Grupo de investigación: QUALIKER Idioma: español
12:15 - 12:45	Mesa Redonda: “Mesa de experiencias”  Promover el bienestar emocional en contextos educativos: experiencias desde la Formación Profesional  Ecosistemas de bienestar emocional para adolescentes: La experiencia del Ayuntamiento de Legazpia  Bienestar emocional y competencias socioemocionales en la educación

Promover el bienestar emocional en contextos educativos: experiencias desde la Formación Profesional

**Irantzu Telleria Aldaz** | CIFP Easo Politeknikoa - Responsable de Bienestar Emocional en el aula de F.P. Idioma: español

Ecosistemas de bienestar emocional para adolescentes: La experiencia del Ayuntamiento de Legazpia

**Eric Galvez Alvarez** | Ayuntamiento de Legazpia - Alcalde Idioma: español

Bienestar emocional y competencias socioemocionales en la educación

**Diego Roucour** | MONSSO - Experto en intervenciones manejo emocional con jóvenes y adolescentes Idioma: español

---

12:45 - 13:15

Debate abierto: Diálogo entre las personas ponentes y público asistente

---

13:15 - 13:45

**DINÁMICA ABIERTA: Mapa de reflexiones**

---

15:30 - 16:45

**MESA 3. Ecosistemas de Inclusión Social (personas en situación de vulnerabilidad)**

---

15:31 - 15:45

“Inclusión Social como Ecosistema: coordinación e integración comunitaria”

**Belen Larión Kortabarría** | Diputación Foral de Gipuzkoa - Departamento de Cuidados y Políticas Sociales. Directora General de Protección a la Infancia, Inclusión Social y Atención a la Violencia Machista contra las Mujeres Idioma: español

---

15:45 - 16:15

“Mesa de experiencias: “

Evaluación de las políticas de inclusión social

**Fernando Fantova** | Besaldi - Director Idioma: español  
**Iune Polo Olazabal** Idioma: español

---

16:15 - 16:45

**Debate abierto: Diálogo entre las personas ponentes y público asistente**

---

16:45 - 17:00

Cierre

**Tania Huedo Medina** | EHU - Investigadora Ikerbasque Idioma: español  
**Natalia Alonso Alberca** | EHU - Profesora Idioma: español

---

**08-09-2026**

08:30 - 09:00

Acreditación y entrega de documentación

---

09:00 - 09:15

Presentación por parte de la Dirección de la actividad

**Natalia Alonso Alberca** | EHU - IKERBASQUE, investigadora QUALIKER Idioma: español

---

09:15 - 10:30

**MESA 4. Agencia de Evaluación de los Cuidados (evaluación del sistema)**

---

09:15 - 09:30

“La Agencia de Evaluación de los Cuidados: el modelo Gipuzkoa”

**Leire Calvo Álvarez de Arcaya** | Diputación Foral de Gipuzkoa - Directora General de

09:30 - 10:30

Mesa Redonda: "Mesa de experiencias"

Los estándares de calidad para la evaluación de la calidad en Gipuzkoa

Evaluación de la calidad en centros residenciales de Gipuzkoa

La evaluación de la calidad de vida en Gipuzkoa

Evaluación de Políticas Sociales: la Agenda de Cuidados y Políticas Sociales de Gipuzkoa

Los estándares de calidad para la evaluación de la calidad en Gipuzkoa

**Joseba Zalakain** | Centro de Documentación sobre Servicios Sociales y Política Social - SIIS  
- Director Idioma: español

Evaluación de la calidad en centros residenciales de Gipuzkoa

**Francisco Javier Leturia Arrazola** | Diputación Foral de Gipuzkoa - Jefe de Servio Gestión Integral de Centros Departamento de Cuidados y Políticas Sociales Idioma: español

La evaluación de la calidad de vida en Gipuzkoa

**José Luis Fernández Plotka** | London School of Economics - Investigator Principial Idioma: español

Evaluación de Políticas Sociales: la Agenda de Cuidados y Políticas Sociales de Gipuzkoa

**Javier Castro Spila** | Socinnova (Laboratorio de Innovación Social y Políticas Sociales) - Investigador Principall Idioma: español

---

10:30 - 11:00

**Debate abierto: Participación y preguntas del público.**

---

10:30 - 11:30

Mesa Redonda: "Mesa 5. Evaluación de los centros residenciales de Gipuzkoa"

---

11:00 - 11:30

Pausa café

---

11:30 - 12:00

Pausa

---

12:15 - 13:30

**MESA 5. Evaluación del Bienestar Emocional para personas jóvenes**

---

12:15 - 12:30

"El desafío de evaluar el bienestar emocional de las personas jóvenes"

**Tania Huedo Medina** | EHU - Investigadora Ikerbasque Idioma: español

---

12:30 - 13:00

Mesa Redonda: "Mesa de experiencias: "

Evaluación temprana y bienestar emocional

Bienestar subjetivo de jóvenes en contextos de cuidado y comunidad: cómo evaluarlo

Evaluar programas y políticas que promueven el bienestar emocional para personas jóvenes.

Evaluación temprana y bienestar emocional

**Andone Sistiaga Berrondo** | Diputación Foral de Gipuzkoa - Gestión / Investigador/a /Jefe de departamentoIdioma: español

Bienestar subjetivo de jóvenes en contextos de cuidado y comunidad: cómo evaluarlo

**Amaia Bravo Arteaga** | Universidad de Oviedo - Subdirectora del Grupo de Investigación en Familia e Infancia (GIFI)Idioma: español

Evaluar programas y políticas que promueven el bienestar emocional para personas jóvenes.

**Inti Fraile Aramburu** | Centro de Documentación sobre Servicios Sociales y Política Social - SIIS - InvestigadoraIdioma: español

---

13:00 - 13:30

**Debate abierto: Diálogo entre las personas ponentes y público asistente**

---

13:45 - 14:00

Cierre

**Yosu Arraiz Aramburu** | Diputación Foral de Gipuzkoa - Director de EstrategiaIdioma: español

---

## Dirigido por:



**Tania Huedo Medina**

UPV/EHU

---

Onkologiaren, gaixotasun kronikoen eta osasun publikoaren arloan nazioarteko ibilbide sendoa du, eta bere lana pazienteen, bizirauen, zaintzaileen eta populazio ahulen ongizatea eta bizi-kalitatea hobetzeko ebidentzia zientifikoa sortzera bideratzen da. Lidergo metodologiko zorrotza ikuspegi aplikatu argiarekin uztartzen du, berrikuspen sistematikoak, meta-analisiak eta umbrella berrikuspenak integratuz, esku-hartze psikosozialek, portaerazkoek, jarduera fisikoarekin, nutrizioarekin eta bizimoduarekin lotutakoek zein testuingurutan eragin handiena duten identifikatzeko. Bereziki nabarmentzen da eskalagarriak eta jasagarriak diren osagai anitzeko esku-hartzeen diseinuan, optimizazioan eta inplementazioan. Ezagutzaren transferentzia praktika soziosanitariora bultzatzen du MOST bezalako ikuspegi berritzaileen bidez, baita eragile akademiko, kliniko eta komunitarioen arteko lankidetzaren bidez ere. Irakaslan handia eta lidergo zientifikoa esperientzia zabala du, eta nazioarteko taldeak eta proiektuak koordinatzen ditu, ebidentzian oinarritutako programak, gidak eta zerbitzuak garatuz arreta-kalitatea eta bizi-kalitatea hobetzeko.



**Natalia Alonso Alberca**

UPV/EHU

---

Pedagogian eta Psikopedagogian lizentziatua, eta Psikologian doktorea EHU/UPVn; Psikologia Fakultateko irakaslea da eta QUALIKER Talde Kontsolidatuko kidea. Bere ikerketa-lana ongizate pertsonala eta sozioemotionala hobetzeko esku-hartzeen diseinuan, inplementazioan eta ebaluazioan oinarritzen da, arreta berezia jarriz egoera kalteberetan eta sentsibilitate bereziko etapetan emozioen erregulazioan. INTACH proiektuaren ikertzaile nagusia da —onkologiako pazienteentzat eta haien familientzat laguntza eta trebetasun emozionalen garapena ardatz dituen—, eta gaixotasun-prozesuetan laguntza psikosozialarekin lotutako beste ekimen batzuetan ere parte hartzen du. Euskampuseko Bizi On misioaren kidea da, eta bertan minbiziak eragindako pertsonen bizi-kalitatea eta ongizate integrala hobetzeko estrategiak bultzatzen laguntzen du. Bere ibilbideak zorrotasun zientifikoa, aplikazio-sentsibilitatea eta osasunaren, hezkuntzaren eta gizartearen arloetako profesionaleri ezagutza transferitzeko bokazio sendoa uztartzen ditu.



## Profesorado



**Natalia Alonso Alberca**

UPV/EHU

---

Pedagogian eta Psikopedagogian lizentziatua, eta Psikologian doktorea EHU/UPVn; Psikologia Fakultateko irakaslea da eta QUALIKER Talde Konsolidatuko kidea. Bere ikerketa-lana ongizate pertsonala eta sozioemotionala hobetzeko esku-hartzeen diseinuan, inplementazioan eta ebaluazioan oinarritzen da, arreta berezia jarriz egoera kalteberetan eta sentsibilitate bereziko etapetan emozioen erregulazioan. INTACH proiektuaren ikertzaile nagusia da —onkologiako pazienteentzat eta haien familientzat laguntza eta trebetasun emozionalen garapena ardatz dituen—, eta gaixotasun-prozesuetan laguntza psikosozialarekin lotutako beste ekimen batzuetan ere parte hartzen du. Euskampuseko Bizi On misioaren kidea da, eta bertan minbiziak eragindako pertsonen bizi-kalitatea eta ongizate integrala hobetzeko estrategiak bultzatzen laguntzen du. Bere ibilbideak zorrozetasun zientifikoa, aplikazio-sentsibilitatea eta osasunaren, hezkuntzaren eta gizartearen arloetako profesionalei ezagutza transferitzeko bokazio sendoa uztartzen ditu.



**Yosu Arraiz Aramburu**

Gipuzkoako Foru Aldundia

---

Diputación Foral de Gipuzkoa Cargo: Director general de Estrategia (2025-actualidad). Estudios: Graduado en Ingeniería Civil (UPV/EHU); Master en Ingeniería de Caminos, Canales y Puertos (Universidad de Cantabria); Curso de Experto en Innovación Urbana (MU). Trayectoria profesional y política: Director general de Innovación en la Administración, Diputación Foral de Gipuzkoa (2023-2025). Concejales responsable de Urbanismo, Obras y Servicios, Elgoibar (2015-2023). Presidente de la Mancomunidad de Debabarrena (2019-2023). Vicepresidente de Gipuzkoako Hondakinen Kontsurtzioa (2019-2023).



**Amaia Bravo Arteaga**

---



**Leire Calvo Álvarez de Arcaya**

---



**Javier Castro Spila**

SOCINNOVA

---



**Fernando Fantova**

---

Titular del Órgano de Evaluación de las Políticas de Empleo e Inclusión del Gobierno Vasco (Besaldi)



**José Luis Fernández Plotka**

---



## **Inti Fraile Aranburu**

SIIS Servicio de Información e Investigación Social

---



### **Eric Galvez Alvarez**

Legazpiko udala

---



### **Alicia Gómez Campos**

---



### **Tania Huedo Medina**

UPV/EHU

---

Onkologiaren, gaixotasun kronikoen eta osasun publikoaren arloan nazioarteko ibilbide sendoa du, eta bere lana pazienteen, bizirauen, zaintzaileen eta populazio ahulen ongizatea eta bizi-kalitatea hobetzeko ebidentzia zientifikoa sortzera bideratzen da. Lidergo metodologiko zorrotza ikuspegi aplikatu argiarekin uztartzen du, berrikuspen sistematikoak, meta-analisiak eta umbrella berrikuspenak integratuz, esku-hartze psikosozialek, portaerazkoek, jarduera fisikoarekin, nutrizioarekin eta bizimoduarekin lotutakoek zein testuingurutan eragin handiena duten identifikatzeko. Bereziki nabarmentzen da eskalagarriak eta jasagarriak diren osagai anitzeko esku-hartzeen diseinuan, optimizazioan eta inplementazioan. Ezagutzaren transferentzia praktika soziosanitariora bultzatzen du MOST bezalako ikuspegi berritzaileen bidez, baita eragile akademiko, kliniko eta komunitarioen arteko lankidetzaren bidez ere. Irakaslan handia eta lidergo zientifikoa esperientzia zabala du, eta nazioarteko taldeak eta proiektuak koordinatzen ditu, ebidentzian oinarritutako programak, gidak eta zerbitzuak garatuz arreta-kalitatea eta bizi-kalitatea hobetzeko.



## **Jon Insausti**

---

Jon Insausti Maisterrena (Donostia, 1989). Estudié Administración y Dirección de Empresas. Al mismo tiempo, tuve la oportunidad de conocer la universidad por dentro, ya que trabajé como representante estudiantil. Máster en Responsabilidad Social y Sostenibilidad Empresarial [UNED], Máster en Innovación Social y en Industrias Creativas Culturales [UPV/EHU] y otro en Profesorado de Enseñanza Secundaria [UNIR]. También soy estudiante de doctorado, pero. Actualmente soy Concejal de Cultura y Euskera del Ayuntamiento de San Sebastián. También he trabajado en el Banco Guipuzcoano, Nekatur y Sinnergia Social Innovation (UPV/EHU).



## **Garikoitz Iturbe Etxebarria**

---

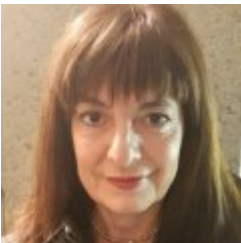

## **Belen Larrión Kortabarria**

Diputación Foral de Gipuzkoa , Directora General de Protección a la Infancia y de Inclusión Social

---

- Graduada en Trabajo Social. Especialista en Inserción Social por la UPV. Mediadora Familiar  
Experiencia profesional: - 1989 hasta junio de 2015: trabajadora social en los Servicios Sociales Municipales de Eibar, Errenteria y Zarautz. - Desde junio de 2015 hasta la fecha: Directora General de Protección a la Infancia y de Inclusión Social en la Diputación Foral de Gipuzkoa.



## **Francisco Javier Leturia Arrazola**

Gipuzkoako Foru Aldundia / Diputación Foral de Gipuzkoa, Jefe del Servicio de Inclusión Social y Atención a Mujeres Víctimas de Violencia Machista. Departamento de Políticas Sociales

---

En su trayectoria laboral destaca: psicólogo y director del Centro Gerontológico de Eibar; director técnico de Servicios Sociales en la Fundación Matia; director-gerente y director de gestión de conocimiento en INGEMA - Matia Fundazioa; y, subdirector técnico del Área de Personas con Discapacidad en el Instituto Foral de Bienestar Social (IFBS) de la Diputación Foral de Álava. Gerontólogo; consultor en gerontología, discapacidad y dependencia y en gestión de conocimiento; dirección de servicios sociales; y, profesor colaborador en diferentes universidades. Amplia experiencia docente en masters y postgrados, así como en congresos, jornadas y seminarios en España y Latinoamérica. Participación en múltiples congresos y actividades científicas, así como en diversos proyectos de investigación y proyectos europeos. Asesor técnico de diferentes proyectos y empresas.



## **Jon Luqui**

---



## **Xanti Moriones Garcia**

GIPUZKOAKO FORU ALDUNDIA

---

Licenciado en Biología, su experiencia profesional se centra en el ámbito Administración Pública, gestionando equipos y Servicios, preocupado por introducir e implantar en la administración, técnicas y herramientas de mejora continua, eficiencia y gestión avanzadas. Durante 7 años ha trabajado en el Servicio de Modernización intentando ayudar al resto de direcciones y departamentos de la Diputación Foral de Gipuzkoa (DFG) en la implantación del Modelo de Gestión Avanzada y sus herramientas. Ha liderado el proyecto de Análisis Funcional de la DFG, con el objetivo de simplificar la actual estructura de los puestos de trabajo, (simplificación organizativa) de forma que sea más fácil y sencilla de gestionar, adecuándola para la introducción de nuevas herramientas de gestión de personal: evaluación del desempeño, formación por competencias, carrera profesional...



## **Iune Polo Olazabal**

EMAUS GIZARTE FUNDAZIOA

---



## **Diego Roucour**

---



## **Andone Sistiaga Berrondo**

UPV/EHU

---



## **Irantzu Telleria Aldaz**

Easo Politeknikoa

---



## **Joseba Zalakain**

SIIS Servicio de Información e Investigación Social

---

Licenciado en Ciencias de la Información por la Universidad del País Vasco (1991), tiene un Diploma de

Estudios Avanzados (DEA) en Trabajo Social por la UPNA (2004). Trabaja en el SIIS Servicio de Información e Investigación Social de la Fundación Eguia Careaga desde el año 1996 y es director de ese centro desde el año 2007. Dentro del SIIS, ha participado en diferentes estudios e investigaciones sobre pobreza y exclusión social, dependencia, envejecimiento, discapacidad y drogodependencias. En esos ámbitos, ha dirigido la realización de diversos estudios, tales como Activación y derecho a la inclusión en el sistema de garantía de ingresos en Euskadi, La pobreza infantil en Euskadi, la serie de encuestas sobre Pobreza y Exclusión Social en Gipuzkoa o los estudios sobre la situación de las personas en situación de exclusión residencial en la CAPV. Ha coordinado también los diferentes informes del Consejo Vasco de Servicios Sociales sobre la situación de los servicios sociales.

# Precios matrícula

PRESENCIAL

HASTA 07-09-2026

[Matrícula gratuita](#)

0 EUR



# **Lugar**

## **Palacio Miramar**

Pº de Miraconcha nº 48. Donostia / San Sebastián

Gipuzkoa