



# **BIZI-ON**

## **“Sociedades que conviven con el Cáncer: evidencia, experiencias y perspectivas”**



**03.Sep - 04.Sep 2026**

**Cód. 014-26**

**Mod.:**

Online en directo Presencial

**Edición**

2026

**Tipo de actividad**

Curso de Verano

**Fecha**

03.Sep - 04.Sep 2026

**Ubicación**

Palacio Miramar

**Idiomas**

Español

**Validez académica**

20 horas

**DIRECCIÓN**

**Natalia Alonso Alberca**, UPV/EHU

**Igor Campillo**, Euskampus Fundazioa, Director

# Comité Organizador



## Descripción

Euskadi afronta una transición demográfica acelerada, con un notable envejecimiento poblacional que se combina con el aumento de la incidencia del cáncer, actualmente responsable del 26,7% de las defunciones y con ello primera causa de muerte en la Comunidad. En los últimos años se han registrado alrededor de 14.300 diagnósticos anuales, y se prevé que una de cada tres personas sea diagnosticada en la próxima década. Además, la cronicación del cáncer y sus secuelas exigen apoyos sostenidos que actualmente no están garantizados para una población superviviente cada vez más numerosa. Las personas afectadas por el cáncer, pacientes, cuidadoras y allegadas afrontan así importantes retos físicos, emocionales y sociales.

Ante este reto estructural, se hace necesario un nuevo modelo de cuidados más integrado, participativo y comunitario. Iniciativas como BIZI-ON buscan avanzar en esta dirección, promoviendo espacios de colaboración que permitan reducir brechas de cuidado y mejorar la calidad de vida. El cáncer es mucho más que una cuestión médica: es un fenómeno social, comunitario y estructural que demanda corresponsabilidad, desde la ciudadanía y la comunidad hasta las organizaciones e instituciones, más allá del sistema sanitario.

Cada una de nosotras había vivido el cáncer desde lugares diferentes —la familia, la profesión, la investigación, la comunidad— y coincidimos en una misma inquietud: **el cuidado necesita ser más integral, más continuo, más compartido e inclusivo**. BIZI-ON nace en un cruce de caminos entre personas que conviven con el cáncer, asociaciones de pacientes, organizaciones e instituciones públicas, que tienen el deseo de transformar la manera en que cuidamos en nuestro entorno.

El Curso de Verano “Sociedades que conviven con el Cáncer: Evidencia, Experiencias y Perspectivas” tiene como objetivo, por un lado, ofrecer una visión sólida y basada en evidencia científica sobre los beneficios de ofrecer un cuidado más holístico, por ejemplo, integrar nutrición, ejercicio físico y atención psicológica en la atención oncológica, junto con el tratamiento médico convencional. Por otro lado, crear un espacio de diálogo entre personas diversas alrededor del ecosistema de cáncer.

Además, este curso ha sido seleccionado en el programa “La Salud, un compromiso con las personas” del Departamento de Salud del Gobierno Vasco.

A lo largo de dos jornadas, el curso abordará:

- Presentación de la iniciativa MISION-BIZI ON, que promueve la integración de estas áreas en la atención oncológica.
- Experiencias de referencia en el abordaje integral del cáncer en euskadi y al nivel nacional.
- Mesa de diálogo con pacientes, familiares y profesionales, para incorporar su voz en la construcción de modelos de atención.
- Fundamentos científicos de la atención integral a pacientes con cáncer.
- Impacto del ejercicio físico en la evolución del cáncer y en la calidad de vida.
- Impacto de la nutrición en la evolución del cáncer y en la calidad de vida.
- Atención psicológica centrada en el bienestar emocional, más allá de la intervención terapéutica.
- Consideración de las perspectivas social y laboral, analizando cómo la enfermedad afecta al contexto personal y profesional.
- Sesión institucional destinada a propiciar la participación activa de administraciones y agentes sociales en la orientación de políticas que permitan avanzar en este enfoque.

Personas destinatarias:

Este curso está dirigido a profesionales del ámbito sociosanitario —incluyendo enfermería, psicología, nutrición, fisioterapia, ciencias de la actividad física y el deporte, trabajo social, terapia ocupacional, etc.—, así como personal investigador y profesionales de la educación para la salud. También se orienta a todas las personas que conviven con el cáncer (pacientes, familiares, cuidadores/as...), asociaciones, responsables institucionales, gestores/as sanitarios/as y profesionales vinculados/as al diseño de políticas públicas. Asimismo, está abierto a estudiantes de grado y posgrado de ciencias de la salud y de las ciencias sociales, y a cualquier persona interesada en comprender y promover una atención al cáncer más humana, sensible, y respaldada por la evidencia disponible.

## Objetivos

Objetivo general:

Explorar los fundamentos y aplicaciones de la atención en el cáncer, promoviendo un modelo de cuidado

basado en la evidencia que complementa los tratamientos médicos con estrategias orientadas al bienestar físico, emocional y social, y que se ajuste a las necesidades de cada paciente.

Objetivos específicos:

- Promover un enfoque integral centrado en la persona: Analizar cómo la atención integrada no solo aborda la enfermedad, sino también la vida tras ella, considerando el impacto emocional, social, familiar y laboral que el cáncer genera. El objetivo es impulsar una mirada que contemple la salud física y el bienestar emocional, psicológico y social, como dimensiones inseparables, atendiendo a la realidad específica de cada paciente.
- Incorporar la voz de pacientes, familiares y profesionales para identificar necesidades, barreras y facilitadores clave para una atención oncológica integral durante el tratamiento y en la vida tras el cáncer. Esta participación busca reforzar la pertinencia y la aplicabilidad del enfoque integrado en oncología.
- Impulsar el diálogo con instituciones y agentes sociales, identificando retos y oportunidades para garantizar la sostenibilidad y el impacto del modelo de atención integral.
- Actualizar el conocimiento científico sobre el abordaje integral del cáncer: Presentar la evidencia más reciente sobre los efectos de la integración de nutrición, ejercicio físico y atención psicológica en la calidad de vida, la tolerancia a los tratamientos y la recuperación funcional de las personas con cáncer.
- Presentar la iniciativa MISION BIZI ON: Mostrar cómo esta propuesta concreta articula y moviliza a todos los agentes relevantes para un abordaje que integre la nutrición, ejercicio físico y atención psicológica con la práctica médica en Euskadi, ofreciendo un marco de actuación que puede ser replicado y adaptado en otros entornos.
- Sensibilizar a la ciudadanía sobre la importancia de la atención integral en cáncer: Dado que el curso será abierto a la sociedad, se busca generar conciencia sobre cómo la integración de hábitos saludables y apoyo emocional puede mejorar la calidad de vida de las personas con cáncer y sus familias, contribuyendo a una cultura de salud más preventiva y humanizada.
- Dar a conocer experiencias y modelos de referencia en el abordaje integral del cáncer. Presentar iniciativas activas que puedan servir de guía para el desarrollo de prácticas basadas en evidencia en distintos contextos asistenciales.
- Fomentar la reflexión crítica y la transferencia de conocimiento: Crear un espacio que no solo informe, sino que inspire la implementación de estrategias basadas en evidencia, promoviendo la formación continua y la investigación aplicada en oncología integrativa.

## Colabora



# Programa

03-09-2026

09:00 - 09:15	Registro
09:15 - 09:30	Presentación por parte de la Dirección de la actividad Idioma: español  Bienvenida y presentación del curso  <b>Natalia Alonso Alberca</b>   UPV/EHU - Directora del curso. Profesora e investigadora <b>Igor Campillo</b>   Euskampus Fundazioa - Director de Euskampus
09:30 - 10:00	“Situando al cáncer: datos y tendencias para comprender su impacto” Idioma: español  <b>Gontzal Tamayo Medel</b>   Departamento de Salud de Gobierno Vasco-Eusko Jaurlaritza - Viceconsejero de Salud y Transformación Digital
10:00 - 10:30	“Atención integral en oncología: evidencia científica actual”  <b>Tania Huedo Medina</b>   UPV/EHU - Investigadora IkerbasqueIdioma: español <b>Nekane Balluerka Lasa</b>   UPV/EHU - Catedrática del área de Metodología de las Ciencias del Comportamiento (Facultad de Psicología) e Investigadora Principal del grupo del sistema universitario vasco QUALIKERIdioma: euskeraTraducción simultánea: español
10:30 - 11:00	“BIZI-ON, aprendiendo desde la experiencia de personas” Idioma: español  <b>Miriam Ruiz Yaniz</b>   Euskampus Fundazioa - Responsable de Investigación e innovación Cooperativa <b>Marta Lago Arenas</b>   The Care Lab - Diseñadora de servicios y líder en innovación dedicada a la transformación de los sistemas de salud y cuidados
11:00 - 11:30	Pausa café
11:30 - 11:50	“El cáncer en contexto: voces que transforman la atención. Resultados grupos focales” Idioma: español  <b>Josune Martin Corral</b>   UPV/EHU - Profesora/Investigadora
11:50 - 12:10	“La voz de pacientes: testimonios y diálogo” Idioma: español  <b>Pedro Carrascal Rueda</b>   Plataforma de Organizaciones de Pacientes (POP) - Director General de la Plataforma de Organizaciones de Pacientes (POP)
12:10 - 12:30	“La voz de la tribu: necesidades, retos y recursos” Idioma: euskera  Traducción simultánea: español

12:30 - 12:50 "La voz de profesionales: Desafíos y propuestas en la atención oncológica"

Idioma: español

**Jose Maria Urraca de la Serna** | Unidad de Gestión Clínica de Radioterapia y Oncohematología de Gipuzkoa - Jefe de la Unidad de Gestión Clínica de Radioterapia y Oncohematología de Gipuzkoa

---

12:50 - 13:45 Mesa Redonda: "Conocimiento y práctica: puentes para una mejor atención oncológica "

Idioma: español

**Ana Rodriguez Larrad** | UPV/EHU - Profesora/Investigadora (Modera)  
**Josune Martin Corral** | UPV/EHU - Profesora/Investigadora  
**Pedro Carrascal Rueda** | Plataforma de Organizaciones de Pacientes (POP) - Director General de la Plataforma de Organizaciones de Pacientes (POP)  
**Jose Maria Urraca de la Serna** | Unidad de Gestión Clínica de Radioterapia y Oncohematología de Gipuzkoa - Jefe de la Unidad de Gestión Clínica de Radioterapia y Oncohematología de Gipuzkoa  
**Miren Cuervo Izaguirre** | Asociación Iñurri Elkarte - Cofundadora de la asociación Iñurri

---

15:45 - 16:15 "Ejercicio como medicina en oncología: beneficios y claves para una prescripción segura"

Idioma: español

**Ana Rodriguez Larrad** | UPV/EHU - Profesora/Investigadora

---

16:15 - 16:45 "Nutrición y cáncer: cómo la alimentación influye en la recuperación y calidad de vida"

Idioma: español

**Maria Puy Portillo Baquedano** | UPV/EHU - Catedrática de Farmacia  
**Paloma Pérez López** | Servicio de Endocrinología y Nutrición, Hospital Clínico Universitario de Valladolid (CIBEROBN - Instituto de Salud Carlos III) - Endocrinóloga del Hospital Clínico Universitario de Valladolid e investigadora del Centro de Endocrinología y Nutrición Clínica de Valladolid (IENVA), así como del Instituto de Investigación Biosanitaria de Valladolid (IBIOVALL).

---

16:45 - 17:15 "Psicología y cáncer: estrategias para afrontar el impacto emocional y mejorar el bienestar"

Idioma: español

**Josune Martin Corral** | UPV/EHU - Profesora/Investigadora  
**Pepa Horcajo Ramírez** | Hospital Universitario de Basurto, Bilbao- Osakidetza - Psicóloga Clínica, adjunta del Servicio de Psiquiatría y Psicología

---

17:15 - 18:00 Dinamica participativa: "Encuentros y diálogo sobre el cuidado en oncología"

Idioma: español

**Miriam Ruiz Yaniz** | Euskampus - Responsable de Investigación e innovación Cooperativa  
**Marta Lago Arenas** | The Care Lab - Diseñadora de servicios y líder en innovación dedicada a la transformación de los sistemas de salud y cuidados (Dinamizadora)

---

## 04-09-2026

- 09:00 - 09:05 Presentación por parte de la Dirección de la actividad  
Idioma: español  
**Natalia Alonso Alberca** | UPV/EHU - Directora del curso, Profesora e investigadora en la Facultad de Psicología
- 
- 09:05 - 09:30 “Mobilization to drive care system transformation in different cultural contexts”  
Idioma: inglés  
Traducción simultánea: español  
**Lekshmy Parameswaran** | The Care Lab - Activista y diseñadora del cuidado. Cofundadora de The Care Lab
- 
- 09:30 - 10:00 “BIZI-ON: Hacia una transformación profunda en la atención integral oncológica en Euskadi “  
**Marta Lago Arenas** | The Care Lab - Diseñadora de servicios y líder en innovación dedicada a la transformación de los sistemas de salud y cuidados  
**Miriam Ruiz Yaniz** | Euskampus - Responsable de Investigación e innovación Cooperativa  
Idioma: euskera  
Traducción simultánea: español
- 
- 10:00 - 10:30 “Experiencia en marcha 1. Fundación UAPO: experiencia en apoyo integral a pacientes de oncología”  
Idioma: español  
**Javier Cánovas** | Fundación UAPO - Director de la Fundación UAPO
- 
- 10:30 - 11:00 “Experiencia en marcha 2. AECC: un modelo de atención complementaria”  
Idioma: español  
**Marisa Arriola** | Asociación Española Contra el Cáncer (Gipuzkoa) - Presidenta de la AECC (Gipuzkoa)
- 
- 11:00 - 11:30 Pausa café
- 
- 11:30 - 12:15 “Experiencia en marcha 3. Implementación de la atención integral en cáncer: lecciones desde la práctica”  
Idioma: español  
**Josep Maria Borràs Andrés** | Plan Contra el Cáncer de la Generalitat de Catalunya - Director del Plan contra el cáncer de la Generalitat de Catalunya y coordinador científico de la Estrategia contra el Cáncer del Sistema Nacional de Salud del Ministerio de Sanidad
- 
- 12:15 - 13:15 Mesa Redonda: “La atención integral en oncología en las políticas públicas y en la práctica asistencial”  
Idioma: español  
**Nekane Balluerka Lasa** | UPV/EHU - Catedrática de Universidad (Modera)  
**Lore Bilbao** | Consejería de Salud de Gobierno Vasco - Directora General del Ente Público Osakidetza-Servicio Vasco de Salud  
**Josep Maria Borràs Andrés** | Plan contra el cáncer de la Generalitat de Catalunya - Director del Plan contra el cáncer de la Generalitat de Catalunya y coordinador científico de la Estrategia contra el Cáncer del Sistema Nacional de Salud del Ministerio de Sanidad
-

13:15 - 13:30

Cierre

Idioma: español

Despedida y próximos pasos desde EHU y Bizi-On

**Tania Huedo Medina** | UPV/EHU - Investigadora Ikerbasque

**Igor Campillo** | Euskampus Fundazioa - Director de Euskampus

---

## Dirigido por:



**Natalia Alonso Alberca**

UPV/EHU

---

Licenciada en Pedagogía y Psicopedagogía, y Doctora en Psicología por la UPV/EHU, es profesora en la Facultad de Psicología y miembro del Grupo Consolidado QUALIKER. Su labor investigadora se orienta al diseño, implementación y evaluación de intervenciones destinadas a mejorar el bienestar personal y socioemocional, con especial atención a la regulación emocional en situaciones de vulnerabilidad y en etapas de especial sensibilidad. Es la investigadora principal de INTACH, proyecto centrado en el acompañamiento y el desarrollo de habilidades emocionales para pacientes de oncología y sus familias, y participa en otras iniciativas vinculadas al apoyo psicosocial en procesos de enfermedad. Es miembro de la Misión Bizi On de Euskampus, donde contribuye a impulsar estrategias que mejoren la calidad de vida y el bienestar integral de las personas afectadas por cáncer. Su trayectoria combina ciencia rigurosa, sensibilidad aplicada y una fuerte vocación de transferencia a profesionales de la salud, la educación y el ámbito social.



**Igor Campillo**

Euskampus Fundazioa, Director

---

Director de Euskampus Fundazioa, fundada en 2011 por la Universidad del País Vasco (UPV-EHU), Corporación Tecnalia y el Centro Internacional de Física de Donostia (DIPC). Ha sido profesor ayudante en la Facultad de Ciencias de la UPV/EHU, director de proyectos internacionales en Gamesa Energy, investigador y director de proyectos en LABEIN- Tecnalia, director de proyectos y extensión en el Centro de Investigación Cooperativa en Nanociencia- nanoGUNE, director de la estrategia nanoBasque en la Agencia Vasca de Desarrollo Empresarial - SPRI, y director de DeustoTech. Es Doctor en Física por la UPV/EHU y Máster en Periodismo y Comunicación de la Ciencia por la Universidad Abierta de España. Es autor de más de 70 publicaciones científicas internacionales indexadas en la Web del conocimiento, y autor de 3 patentes internacionales. Ha sido premiado como uno de los líderes mundiales en "Boundary Spanners" para la Cooperación Empresarial Universitaria por la Red de Innovación de la Industria Universitaria.

## Profesorado



### **Natalia Alonso Alberca**

UPV/EHU

---

Licenciada en Pedagogía y Psicopedagogía, y Doctora en Psicología por la UPV/EHU, es profesora en la Facultad de Psicología y miembro del Grupo Consolidado QUALIKER. Su labor investigadora se orienta al diseño, implementación y evaluación de intervenciones destinadas a mejorar el bienestar personal y socioemocional, con especial atención a la regulación emocional en situaciones de vulnerabilidad y en etapas de especial sensibilidad. Es la investigadora principal de INTACH, proyecto centrado en el acompañamiento y el desarrollo de habilidades emocionales para pacientes de oncología y sus familias, y participa en otras iniciativas vinculadas al apoyo psicosocial en procesos de enfermedad. Es miembro de la Misión Bizi On de Euskampus, donde contribuye a impulsar estrategias que mejoren la calidad de vida y el bienestar integral de las personas afectadas por cáncer. Su trayectoria combina ciencia rigurosa, sensibilidad aplicada y una fuerte vocación de transferencia a profesionales de la salud, la educación y el ámbito social.



### **Marisa Arriola**

---

Licenciada en Geografía e Historia por la Universidad de Salamanca, Master en Dirección de Personas por la UPV/EHU y PDG - IESE. Ha desarrollado su carrera profesional en el ámbito de los servicios profesionales a empresas, especializándose en servicios avanzados de mejora de productividad y reingeniería de procesos en empresas como Mondragon Corporación, CAF, Grupo Credit Lyonnais, Grupo Quirón, Grupo Salvesen, Talgo, Grupo Caser, ABB Niessen. Actualmente dirige el centro de desarrollo empresarial e iniciativa emprendedora BIC GIPUZKOA, apoyando el lanzamiento de nuevas empresas tecnológicas e innovadoras. También es profesora invitada en el Máster de Psicología de las Organizaciones e Intervención Psicosocial de la Universidad Pública del País Vasco y de del área de Emprendimiento científico y tecnológico-Intraemprendimiento Corporativo del MBA-EMBA de la universidad de Deusto-Bilbao. Presidenta de la ONG AECC-Contra el Cáncer en Gipuzkoa desde 2021, formando parte de la Comisión de Evaluación de los Programas Innova e Impacto de la Fundación Científica de la AECC.



## **Nekane Balluerka Lasa**

Universidad del País Vasco, Profesora e investigadora

---

Licenciada (1989) y doctora (1993) en Psicología por la UPV/EHU, en ambas ocasiones con Premio Extraordinario. Vicedecana de la Facultad de Psicología (2004-2006), Vicerrectora de Calidad e Innovación Docente (2006-2009) y de Estudios de Posgrado y Relaciones Internacionales (2012-2016), miembro de la Comisión de Evaluación Docente (2007-2012), y miembro (2009-2012) y presidenta (2012-2013) del Comité de Ética para la Investigación y la Práctica Docente con seres humanos de la UPV/EHU. Rectora de la UPV/EHU (2017-2021). Dirige el grupo de investigación Qualiker (grupo A del sistema universitario vasco). Investigadora visitante en tres universidades extranjeras. Ha participado en 62 proyectos de investigación (en 19 como IP). Coautora de 137 artículos científicos, 31 libros y 11 capítulos de libro y más de 60 conferencias invitadas y 250 contribuciones en congresos nacionales e internacionales. Sus líneas de investigación se centran en la metodología para la elaboración y adaptación intercultural de instrumentos de evaluación psicológica y en el diseño, implementación y evaluación de programas para promover competencias socioemocionales.



## **Lore Bilbao**

---

Miren Lorea Bilbao Artetxe es la actual Directora General de Osakidetza. Su perfil combina una sólida base técnica como Ingeniera Industrial con una amplia especialización en gestión, avalada por un Máster en Gestión de Empresas y formación de postgrado en dirección de personas en instituciones superiores. Su trayectoria profesional ha estado muy vinculada a la Universidad del País Vasco (UPV/EHU), donde comenzó como técnica de gestión en 1990 y ascendió a través de diversos cargos de responsabilidad en el área de personal hasta convertirse en Vicegerente del campus de Bizkaia y, finalmente, en Gerente de la universidad durante más de una década. En el ámbito de la administración pública, ha desempeñado roles estratégicos como Directora de Servicios en el Departamento de Cultura del Gobierno Vasco y Jefa de Dirección de Personas en la Diputación Foral de Bizkaia. Antes de asumir su cargo actual en julio de 2025, ejerció como Viceconsejera de Administración y Financiación Sanitarias.



## **Josep Maria Borràs Andrés**

---

Josep Maria Borràs es director de la Estrategia contra el Cáncer de Cataluña desde 2006 y profesor de Epidemiología y Salud Pública en la Universidad de Barcelona (UAB). Es licenciado en Medicina (1981), doctor en Epidemiología (UAB, 1989) y máster en Metodología de las Ciencias de la Salud (UAB, 1988). Entre 1997 y 2006 fue director del Instituto Catalán de Oncología. En 2008 pasó a ser coordinador científico de la Estrategia en Cáncer del Ministerio de Sanidad de España. Ha participado en proyectos de investigación sobre los determinantes del uso de servicios oncológicos y en la aplicación de la epidemiología a la planificación y evaluación de estos servicios.



## **Igor Campillo**

Euskampus Fundazioa, Director

---

Director de Euskampus Fundazioa, fundada en 2011 por la Universidad del País Vasco (UPV-EHU), Corporación Tecnalia y el Centro Internacional de Física de Donostia (DIPC). Ha sido profesor ayudante en la Facultad de Ciencias de la UPV/EHU, director de proyectos internacionales en Gamesa Energy, investigador y director de proyectos en LABEIN- Tecnalia, director de proyectos y extensión en el Centro de Investigación Cooperativa en Nanociencia- nanoGUNE, director de la estrategia nanoBasque en la Agencia Vasca de Desarrollo Empresarial - SPRI, y director de DeustoTech. Es Doctor en Física por la UPV/EHU y Máster en Periodismo y Comunicación de la Ciencia por la Universidad Abierta de España. Es autor de más de 70 publicaciones científicas internacionales indexadas en la Web del conocimiento, y autor de 3 patentes internacionales. Ha sido premiado como uno de los líderes mundiales en "Boundary Spanners" para la Cooperación Empresarial Universitaria por la Red de Innovación de la Industria Universitaria.



## **Javier Cánovas**

Diplomado en educación física por la universidad de Murcia (1992), licenciado en Ciencias de la Actividad física por la Universidad de Granada (1995). Ex preparador físico del Atlético de Madrid, Avispa Fukuoka JL, y Granada Club de Fútbol, Director del club deportivo Amanecer en Alcorcón (Madrid), docente de educación física en secundaria y Bachiller, preparador físico para población con patologías, master en ejercicio oncológico, actualmente Director y cofundador de la Fundación UAPO, unidad de apoyo al paciente oncológico.



## **Pedro Carrascal Rueda**

Plataforma organización pacientes

---

Director General de la Plataforma de Organizaciones de Pacientes (POP) desde octubre de 2022. Ha estado vinculado al asociacionismo de pacientes de esclerosis múltiple durante más de 25 años llegando

a ser presidente entre los años 2018 y 2022 de la European Multiple Sclerosis Platform (EMSP). Desde abril de 2024 forma también parte de la Junta Directiva del European Patient Forum (EPF), entidad representativa de los pacientes a nivel europeo. Cuenta con una amplia trayectoria en participación institucional, representación de pacientes y políticas sanitarias, impulsando iniciativas orientadas a incorporar la voz del paciente en la toma de decisiones, la medición de resultados en salud y la transformación del sistema sanitario hacia modelos más participativos y centrados en las personas.



---

### **Miren Cuervo Izaguirre**

Co-creadora y coordinadora de la asociación Iñurri desde el año 2019. Sus estudios realizados en la Universidad de Mondragón, de ingeniera de diseño especializados en diseño de servicios, le han permitido responder a necesidades identificadas para dar soluciones y mejorar la experiencia de personas relacionadas con el cáncer. También trabajadora como técnica de accesibilidad en elkartu, la Federación coordinadora de Personas con Discapacidad Física de Gipuzkoa. Anteriormente, con experiencia laboral como diseñadora UX en servicios relacionados con la salud y la experiencia del paciente, tanto en Ubikare como en Naru Intelligence.



---

### **Pepa Horcajo Ramírez**

Licenciada en Psicología (1994), Psicóloga Especialista en Psicología Clínica (2008), Posgrado en Neuropsicología Clínica en 2013. Psicóloga Clínica Adjunta del S<sup>o</sup> de Psiquiatría y Psicología Clínica del Hospital Universitario de Basurto, Bilbao desarrollando programas de intervención en Psicología Clínica, en Neurología con enfermedades neurodegenerativas, intervención en duelo y programa de interconsultas hospitalarias. Colaboradora en diversos artículos científicos en revistas como Anales de Psiquiatría y Quality of life Research. Miembro del Comité Científico y Organizador de diversas Jornadas de Psico-Oncología Hospitalaria del País Vasco (2004,2006,2008). Coordinadora del Grupo de Trabajo de Psico-Oncología del Colegio de Psicología de Bizkaia.

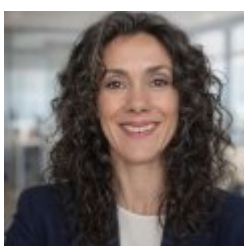

---

### **Tania Huedo Medina**

UPV/EHU

---

Con una sólida trayectoria internacional en oncología, enfermedades crónicas y salud pública, su trabajo se orienta a generar evidencia científica para mejorar el bienestar y la calidad de vida de pacientes, supervivientes, personas cuidadoras y poblaciones vulnerables. Combina un liderazgo metodológico riguroso con una clara vocación aplicada, integrando revisiones sistemáticas, meta-análisis y revisiones umbrella para identificar qué intervenciones psicosociales, conductuales, de actividad física, nutrición y estilo de vida son más eficaces y en qué contextos. Destaca por su experiencia en el diseño, optimización e implementación de intervenciones multicomponente escalables y sostenibles. Impulsa la transferencia del conocimiento a la práctica sociosanitaria mediante enfoques innovadores como MOST y la colaboración entre agentes académicos, clínicos y comunitarios. Con amplia experiencia docente y liderazgo científico, coordina equipos y proyectos internacionales, contribuyendo al desarrollo de programas, guías y servicios basados en la evidencia para mejorar la atención y la calidad de vida.



### **Marta Lago Arenas**

---

Marta es diseñadora de servicios y líder en innovación dedicada a transformar los sistemas de salud y cuidados, con más de veinte años de experiencia internacional. En The Care Lab, una plataforma de activistas del cuidado que emplea Care Centered Design para reimaginar los modelos de atención, colidera actualmente Bizi On, iniciativa en clave misión promovida por Euskampus Fundazioa y The Care Lab para transformar el acompañamiento al cáncer en Euskadi. A lo largo de su trayectoria ha liderado el diseño, la implementación y el escalado de estrategias y servicios orientados a mejorar resultados en salud y enriquecer las experiencias de cuidado. Su trabajo se ha desarrollado en biotecnología, salud digital e innovación en servicios en distintos contextos internacionales. Su enfoque conecta disciplinas, organizaciones y saberes diversos, promoviendo la participación de las personas para impulsar sistemas de cuidado más humanos y equitativos. Marta cuenta con un Máster en Ingeniería Mecánica por la Universidad del País Vasco y la Universidad Fridericana de Karlsruhe, y un Máster en Diseño por el Royal College of Art y el Imperial College London. Es profesora visitante en la Universidad de Ciencias Aplicadas y Artes de Lucerna.



### **Josune Martin Corral**

---

Licenciada en Psicología y en Pedagogía, y doctora en Psicología, cuenta con una sólida trayectoria especializada en psicooncología, salud y cronicidad. Ha realizado formación avanzada en psicooncología y en investigación en servicios de salud y enfermedades crónicas, y dispone de acreditación profesional como Psicóloga Experta en Psicooncología. Es psicóloga sanitaria e investigadora del Instituto de Investigación en Sistemas de Salud Biosistemak. Ha participado activamente en redes de investigación nacionales centradas en cronicidad, atención primaria y promoción de la salud, y ha formado parte de comités científicos y organizadores de jornadas de psicooncología hospitalaria en el País Vasco. Es coinvestigadora principal en varios proyectos y ha colaborado en numerosos estudios financiados por el Instituto de Salud Carlos III, el Gobierno Vasco, la AECC, la UPV/EHU y hospitales universitarios. Su experiencia investigadora incluye intervenciones psicooncológicas con personas con distintos tipos de cáncer y sus familias. Cuenta con una amplia producción científica en revistas de alto impacto y

capítulos de libro, destacando por una trayectoria comprometida con la mejora de la atención y la calidad de vida en oncología.



### **Lekshmy Parameswaran**

---

Diseñadora-activista en los ámbitos de la salud y los cuidados, con más de 20 años de experiencia. Licenciada en Ingeniería por la Universidad de Cambridge y Máster en Diseño por el Royal College of Art de Londres. Trabajó durante una década en Philips Design, entre Londres, Nueva York y Eindhoven, donde fue Directora de Innovación del equipo global de salud. Lideró el desarrollo de propuestas basadas en aprendizajes para Philips Healthcare, impulsando estrategias por los Programas de Care Cycles y Philips Ambient Experience. En 2008 cofundó fuelfor, consultora especializada en innovación sanitaria que colabora con gobiernos, proveedores de salud, empresas de tecnología médica y startups en el diseño de nuevos productos y servicios. En 2017 cofundó The Care Lab, plataforma que aplica metodologías de Care-Centred Design para transformar los sistemas de salud, asistencia social y educación. Ha colaborado con el NHS de Inglaterra, el Sistema de Salud de Cataluña y, desde 2024, con la Fundación Euskampus en la misión oncológica Bizi On. Su trabajo destaca por conectar disciplinas y promover procesos de cocreación que involucran a pacientes, cuidadores, profesionales y líderes institucionales, generando un impacto tangible y medible.



### **Paloma Pérez López**

---

Médica especialista en Endocrinología y Nutrición en el Hospital Clínico Universitario de Valladolid, su trabajo se centra en uno de los grandes retos actuales de la salud: cómo mejorar la calidad de vida de las personas a través de la nutrición, el control metabólico y una atención clínica basada en la evidencia. Es doctora por la Universidad de Valladolid y cuenta con una formación especializada en desnutrición y valoración del estado nutricional en personas con enfermedad crónica. Desarrolla una activa labor investigadora en ámbitos como la diabetes, la sarcopenia y la nutrición clínica. Participa activamente en proyectos de investigación nacionales y multicéntricos, ha publicado en revistas científicas internacionales de referencia y colabora con distintos grupos de investigación biosanitaria. Compagina esta labor con su colaboración en actividades docentes universitarias como colaboradora honorífica, contribuyendo a la formación de futuros profesionales de la salud desde un enfoque clínico e investigador. Su perfil se caracteriza por una mirada integradora, orientada a mejorar la atención sanitaria y la calidad de vida de las personas, conectando el conocimiento científico con los retos reales de la práctica clínica actual.



## **Maria Puy Portillo Baquedano**

UPV/EHU

---

Doctora en Farmacia por la Universidad de Navarra. Catedrática de Nutrición en la Universidad del País Vasco. Directora del Programa de Doctorado Nutrigenómica y Nutrición personalizada. Dirige el grupo Nutrición y Obesidad, reconocido por Gobierno Vasco como grupo del sistema universitario vasco. Ha participado en 62 proyectos de investigación de ámbito internacional, nacional y regional, habiendo sido la investigadora principal en 39 de ellos. Ha publicado 267 artículos en revistas internacionales indexadas en el Journal of Citation Reports y 18 Guías de alimentación. También es co-autora de dos patentes, una de ellas en explotación por la empresa Chromadex. Ha dirigido 17 Tesis Doctorales. Ha sido vocal de la ANEP en el Area de Tecnología de Alimentos (2012-2018) y miembro del Comité Científico de la Agencia de Seguridad Alimentaria y Nutrición (2007-2012) y Presidenta de la Sociedad Española de Nutrición (2019-2023). En la actualidad es la Directora Científica de Ciberobn del Instituto de Salud Carlos III y coordinadora del Area "Cardiovascular, Respiratoria y Metabólica" del Instituto de Investigación Sanitaria Bioaraba de Álava.



## **Ana Rodriguez Larrad**

---

Fisioterapeuta y Doctora en Salud Pública y Medicina Preventiva por la EHU (2015), con más de 15 años de experiencia clínica en centros de rehabilitación de referencia nacionales e internacionales. Miembro del grupo de investigación Ageing On, su actividad se centra en la fragilidad y la promoción de la capacidad funcional en colectivos vulnerables, especialmente en personas mayores, y con cáncer. Estudia el rendimiento funcional como indicador del estado de salud y su relación con el riesgo de sufrir eventos adversos, y evalúa el impacto del ejercicio en la mejora física y mental de estas poblaciones, demostrando su viabilidad, seguridad y eficacia como complemento del tratamiento oncológico. Es autora de más de 60 artículos científicos indexados en JCR y miembro de las redes EXERNET y HEALTHY AGE. Ha dirigido 6 proyectos competitivos y 7 contratos de transferencia, así como 9 tesis doctorales, 17 TFM y 30 TFG. Ha impulsado la start-up de ejercicio oncológico Sisu Bienestar y participa en iniciativas institucionales, como el Plan de Atención al Mayor de Osakidetza. Actualmente preside el Comité de Ética e Investigación en Seres Humanos de la EHU y participa activamente en divulgación científica.



## **Miriam Ruiz Yaniz**

Euskampus Fundazioa, Responsable de Investigación e innovación Cooperativa

---

Doctora en Economía de la Innovación, es responsable de I+i cooperativa en Euskampus Fundazioa, trabajando en el diseño de programas y su posterior implementación para facilitar nuevas fórmulas de conexión entre agentes del sistema de I+D+i en torno a grandes retos. A través de la identificación, mapeo y activación de capacidades de formación e investigación en universidades y centros de investigación, coordina iniciativas de colaboración científica para contribuir a mejorar su impacto a nivel regional e internacional. Entre otros, destacan comunidades de conocimiento Fotonika, EAAGUNE y ZIRGUNE, así como la red de Laboratorios Transfronterizo de Colaboración (LTC Sarea). Anteriormente, trabajó como consultora internacional de análisis y diseño de políticas públicas (Technopolis 2006-2010), y en la FGCSIC (2010-2020).



## **Gontzal Tamayo Medel**

---

Gonzalo Tamayo Medel desempeña actualmente el cargo de Viceconsejero de Salud y Transformación Digital dentro del Departamento de Salud. Su trayectoria combina una profunda experiencia clínica con una formación especializada en gestión sanitaria e innovación. Es Licenciado en Medicina y especialista en Anestesiología y Reanimación por el Hospital Universitario Cruces. A lo largo de casi dos décadas, desarrolló su labor asistencial en la Unidad de Reanimación de dicho centro, donde también ejerció como tutor de formación sanitaria especializada. Su perfil académico se completa con un Máster en Enfermedades Infecciosas y estudios avanzados en Farmacología, culminando recientemente con su condición de Experto Universitario en Innovación y Gestión Sanitaria por la Deusto Business School. En el ámbito de la gestión y liderazgo internacional, ha ocupado puestos de relevancia en instituciones como el American College of Surgeons, donde preside el Consejo Asesor de Educadores Senior del Comité de Trauma, y en la Asociación Europea de Soporte Vital Avanzado en Trauma. Antes de su actual viceconsejería, dio el salto a la administración pública como Director de Planificación, Ordenación y Evaluación Sanitarias del Gobierno Vasco.



## **Jose Maria Urraca de la Serna**

Osakidetza

---

El Dr. José María Urraca de la Serna es especialista en Oncología Radioterápica. Desde 2005 desarrolla su actividad en la OSI Donostialdea, donde ha sido Facultativo Especialista, Jefe de Sección, Jefe de Servicio y Jefe del Departamento/Unidad de Gestión Clínica de Radioterapia y Oncohematología de Gipuzkoa (2023-2026). Ha participado en la formación de profesionales, como profesor de prácticas en la Facultad de Medicina de la UPV/EHU y tutor principal MIR en Oncología Radioterápica. Como ponente, ha intervenido en congresos, cursos y jornadas de consenso. Es investigador en varios

proyectos y autor de publicaciones y guías clínicas oncológicas. Ha participado en la elaboración del recientemente publicado Plan Oncológico Integral de Euskadi formando parte de la secretaría técnica y el comité estratégico.

# Precios matrícula

<b>PRESENCIAL</b>	<b>HASTA 03-09-2026</b>
General	90,00 EUR
<a href="#">Matrícula reducida general</a>	77,00 EUR
<a href="#">Exención de matrícula</a>	63,00 EUR
<a href="#">Tarifa joven</a>	50,00 EUR
<a href="#">Cursos para Tod@s</a>	77,00 EUR
<a href="#">La Salud, un Compromiso con las Personas</a>	23,00 EUR

<b>ONLINE EN DIRECTO</b>	<b>HASTA 03-09-2026</b>
General	90,00 EUR
<a href="#">Matrícula reducida general</a>	77,00 EUR
<a href="#">Exención de matrícula</a>	63,00 EUR
<a href="#">Tarifa joven</a>	50,00 EUR
<a href="#">Cursos para Tod@s</a>	77,00 EUR
<a href="#">La Salud, un Compromiso con las Personas</a>	23,00 EUR

# **Lugar**

## **Palacio Miramar**

Pº de Miraconcha nº 48. Donostia / San Sebastián

Gipuzkoa