



Intervención socioeducativa en los Servicios Sociales.

Normativa y colaboración universidad-profesionales



Aportaciones desde un proceso colaborativo.

16.Jun - 17.Jun 2026

Cód. G02-26

Mod.:

Presencial

Edición

2026

Tipo de actividad

Curso de Verano

Fecha

16.Jun - 17.Jun 2026

Ubicación

Palacio Miramar

Idiomas

Euskera Español

Validez académica

20 horas

DIRECCIÓN

Asier Huegun Burgos, Euskal Heriko Unibertsitatea

Ainhoa Martín Blazquez, Gizarte hezitzaileen euskadiko elkargoa

Comité Organizador



Fundación
BBVA



Descripción

Reflexión y aportaciones en torno a la prestación de la intervención socioeducativa que se desarrolla en los servicios de la Cartera de los Servicios y Prestaciones del Decreto 185/15 a través de la colaboración profesional en su puesta en marcha y del recorrido de la comisión entre la universidad y el colegio profesional con relación a este contenido.

Se presenta un marco de contexto desde el origen de la Ley de Servicios Sociales 12/08 y el Decreto señalado, algunos hitos del proceso de estrecha colaboración, la conformación de una comisión de trabajo al respecto y las actuaciones y su producción técnica. A su vez, se exponen los servicios de la Cartera desarrollados por personas educadoras sociales y las conclusiones críticas que desde dos grupos de trabajo se ha llegado en relación con dos de ellos de importante desarrollo en la CAPV (Servicios 1.3 y 2.2.3).

De modo general, también se pretende exponer la colaboración entre la academia y la profesión, y se presenta como un claro ejemplo de ello el papel de esta comisión de trabajo, siendo una de las principales acciones de este proceso.

Objetivos

Transmitir el resultado del trabajo colaborativo desarrollado entre el colectivo profesional y el profesorado universitario (Colegio profesional - GHEE-CEESPV y Universidades que imparten el Grado en Educación Social - EHU-HEFA / Deusto- Donostia).

Compartir reflexiones y conclusiones fruto del contraste técnico y profesional en torno a la intervención socioeducativa desarrollada en los servicios de Cartera con las personas profesionales de la intervención socioeducativa.

Contribuir a un mayor ajuste de las intervenciones de naturaleza socioeducativa que se desarrollan por parte de las administraciones públicas.

Implicar a la academia en los aspectos de carácter técnico para una mejor conexión con la tarea profesional para la adecuación de los contenidos docentes.

Colabora



Programa

16-06-2026

09:00 - 09:15	Registro
09:15 - 09:30	Presentación por parte de la Dirección de la actividad Ikastaroaren aurkezpena/Presentación del curso Asier Huegun Burgos EHU. Hezkuntza, Filosofia eta Antropologia Fakultatea (HEFA) - IrakasleaIdioma: euskera Ainhoa Martín Blazquez EAEko Gizarte Hezitzaileen Elkargoa - Gizarte HezitzaileaIdioma: español
09:30 - 10:30	“Ley de Servicios Sociales y Decreto de Cartera: antecedentes, proceso participativo y su aprobación” Idioma: español Elena Ayarza Elorriaga Ararteko - Haur eta Nerabeentzako Bulegoko Arduraduna Jesús Otaño Maiza EAEko Gizarte Hezitzaileen Elkargoa - Aholkularia
10:30 - 11:30	Mesa Redonda: “Unibertitatearen eta Gizarte Hezkuntzaren elkargo profesionalaren arteko lankidetzeta Gizarte Hezkuntzan. Gizarte Zerbitzuetan Gizarte Hezkuntza garatzeko ekarpen teknikoak - El trabajo colaborativo entre la universidad y el colegio profesional en la Educación Social. Aportaciones técnicas para el desarrollo de la Educación Social en los Servicios Sociales.” Jesús Otaño Maiza EAEko Gizarte Hezitzaileen Elkargoa - AholkulariaIdioma: español Asier Huegun Burgos EHU. HEFA - IrakasleaIdioma: euskera Ainhoa Martín Blazquez EAEko Gizarte Hezitzaileen Elkargoa - Gizarte HezitzaileaIdioma: español
11:30 - 12:00	Pausa
12:00 - 13:00	“Intervención socioeducativa en el ámbito local: proximidad, prevención, atención y protección. Aproximación crítica (servicio 1.3).” Idioma: español Gorka Tagle Garmendia GazteLeku - Gizarte Hezitzailea Jesús Otaño Maiza EAEko Gizarte Hezitzaileen Elkargoa - Aholkularia
13:00 - 13:30	Síntesis
15:30 - 17:30	Dinamica participativa: “Esku-hartze soziohezitzailea prestazio teknikoa Zorroko zerbitzuetan. Haur eta nerabeentzako arreta-zerbitzuak, eta bazterketa-egoeran dauden helduak (ikusentzunezkoa)- La prestación técnica de intervención socioeducativa en los servicios de la Cartera. Servicios de atención a la infancia y adolescencia, y a personas adultas en situación de exclusión (audiovisual).” Idioma: euskera Jon Mikel Luzarraga Martín EHU. HEFA - Irakaslea

17-06-2026

09:15 - 09:30	Egunaren aurkezpena-Presentación del día
09:30 - 10:30	<p>“ Identitate profesionala Gizarte Zerbitzuetan egiten den esku-hartze soziohezitzaileari begira“</p> <p>Idioma: euskera</p> <p>Itsaso Arozena Arozena EHU. HEFA - Irakaslea Asier Huegun Burgos EHU. HEFA - Irakaslea</p>
10:30 - 11:30	<p>Mesa Redonda: “Gizarteratzeko zailtasun larriak dituzten pertsonekin egiten den esku-hartze soziohezitzaileari buruzko gogoetak (2.2.3 zerbitzua)- Reflexiones sobre la intervención socioeducativa con personas con dificultades graves de inclusión (servicio 2.2.3)“</p> <p>Lierni Altuna Puldain Grupo Peñascal - Gizarte HezitzaileIdioma: euskera Mari Mar Jimenez Ramirez Kalexka - Gizarte HezitzaileIdioma: español Ainhoa Martín Blazquez EAEko Gizarte Hezitzaileen Elkargoa - Gizarte HezitzaileIdioma: español Asier Huegun Burgos EHU. HEFA - IrakasleaIdioma: euskera</p>
11:30 - 12:00	Pausa
12:00 - 13:00	<p>“Zerbitzu eta Prestazioen Zorroaren Dekretuko zerbitzuen ebaluazioari buruzko oharra - Apuntes sobre la evaluación de los servicios del Decreto de la Cartera de Servicios y Prestaciones“</p> <p>Raquel Sanz Álvarez SIIS - Teknikaria SIIS - Eguía Careaga Fundazioaren Dokumentazio eta Ikerketa ZentroanIdioma: español Ainhoa Martín Blazquez EAEko Gizarte Hezitzaileen Elkargoa - Gizarte HezitzaileIdioma: euskera</p>
13:00 - 13:15	<p>Cierre</p> <p>Ainhoa Martín Blazquez EAEko Gizarte Hezitzaileen Elkargoa - Gizarte HezitzaileIdioma: español Asier Huegun Burgos EHU. HEFA - IrakasleaIdioma: euskera</p>

Dirigido por:



Asier Huegun Burgos

Euskal Heriko Unibertsitatea

Es doctora en Ciencias de la Educación y profesora en la Universidad del País Vasco (EHU/UPV), donde imparte docencia en el Grado de Educación Social; asimismo, participa en el Máster de Investigación en el Ámbito Socioeducativo. Su labor académica combina la docencia con la generación de conocimiento, promoviendo una perspectiva crítica en el ámbito de la educación social. En su trayectoria profesional acumula más de diez años de experiencia trabajando con infancia, adolescencia y personas adultas. Su actividad se ha desarrollado principalmente en el ámbito de la dinamización sociocultural, donde ha diseñado y llevado a cabo diversos proyectos. En la actualidad, es miembro de la comisión de Servicios Sociales.



Ainhoa Martín Blazquez

Gizarte hezitzaileen euskadiko elkargoa

(Donostia, 1979) es Licenciada en Antropología Social y Cultural y Diplomada en Educación Social por la Universidad del País Vasco. Actualmente se desempeña como asesora técnica del programa Hurbildu, en el sistema de servicios sociales, especializada en infancia y adolescencia, en el marco del Departamento de Políticas Sociales de la Diputación Foral de Gipuzkoa. Ha ejercido como asesora técnica de servicios sociales de base municipales en el Consorcio de Educación Compensatoria de Gipuzkoa, profesora asociada en los grados de Educación Social y Pedagogía de la Facultad de Educación, Filosofía y Antropología de la EHU, así como coordinadora técnica de equipos de intervención socioeducativa en Ordizia, Urretxu y Zumarraga, y educadora social en el programa de intervención en medio abierto e inclusión social en Beasain (Lorraz Elkartea). Formó parte de la primera junta del CEESPV-GHEE como vocal y actualmente integra sus comisiones interuniversitaria y de servicios sociales.

Profesorado



Lierni Altuna Puldain

Tras 15 años trabajando directamente como educadora social, actualmente formo parte del equipo coordinador para la Diputación Foral de Gipuzkoa (servicio foral de apoyo especializado, centro de día y atención comarcal a personas en situación de exclusión social) y del servicio de atención social Abegi del Ayuntamiento de Tolosa, gestionados por Peñasal.

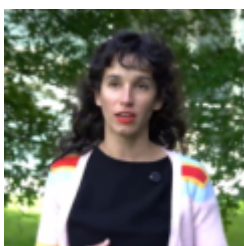

Itsaso Arozena Arozena

EHU

Es graduada en Educación Social y Pedagogía. Es doctora en Ciencias de la Educación y actualmente es profesora en la Universidad del País Vasco (EHU/UPV), tanto en el Grado de Educación Social como en el Grado de Pedagogía. Imparte la asignatura "Identidad y desarrollo profesional". Su experiencia laboral se ha centrado principalmente en la intervención con adolescentes durante varios años. En los últimos tres cursos ha sido coordinadora del Practicum de Pedagogía. Además, participa en un proyecto de innovación orientado a la mejora de los Practicum de los grados de Educación Social y Pedagogía.

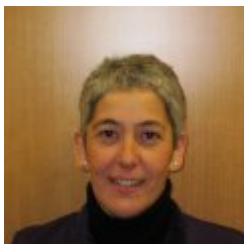

Elena Ayarza Elorriaga

ARARTEKO

Licenciada en Psicología por la Universidad de Deusto (1986) y con un posgrado en Recursos Humanos por INSIDE de la misma universidad (2003), ha desarrollado una amplia trayectoria profesional en los ámbitos de la intervención socioeducativa, el desarrollo comunitario y la inserción sociolaboral de personas en situación o riesgo de exclusión social. A lo largo de más de dos décadas, ha desempeñado funciones tanto de intervención directa como de gestión y consultoría, consolidando una sólida experiencia en el diseño y la implementación de políticas y programas sociales. Entre 2008 y 2009 ejerció como directora de Bienestar Social del Gobierno Vasco. Desde diciembre de 2010, ocupa el cargo

de responsable de la Oficina de la Infancia y la Adolescencia del Ararteko, desde donde impulsa la promoción y defensa de los derechos de la infancia y la adolescencia.



Asier Huegun Burgos

Euskal Heriko Unibertsitatea

Es doctora en Ciencias de la Educación y profesora en la Universidad del País Vasco (EHU/UPV), donde imparte docencia en el Grado de Educación Social; asimismo, participa en el Máster de Investigación en el Ámbito Socioeducativo. Su labor académica combina la docencia con la generación de conocimiento, promoviendo una perspectiva crítica en el ámbito de la educación social. En su trayectoria profesional acumula más de diez años de experiencia trabajando con infancia, adolescencia y personas adultas. Su actividad se ha desarrollado principalmente en el ámbito de la dinamización sociocultural, donde ha diseñado y llevado a cabo diversos proyectos. En la actualidad, es miembro de la comisión de Servicios Sociales.

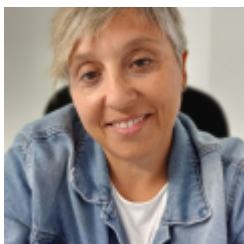

Mari Mar Jimenez Ramirez

KALEXKA ELKARTEA, RESPONSABLE ENTIDAD/COORDINADORA TECNICA

MARI MAR JIMENEZ RAMIREZ PSICOLOGA - EDUCADORA SOCIAL - COORDINADORA TECNICA
KALEXKA ELKARTEA Actualmente responsable y coordinadora de distintos servicios tanto de competencia municipal como foral en el contexto de la Exclusión Social. - Servicio de Inclusión Social y Atención a Mujeres Víctimas de Violencia Machista de la Diputación Foral de Guipuzcoa: Programa de Acompañamiento Especializado (PAE), Viendas con Apoyos para la Inclusion Social, y Servicio Foral de Acompañamiento (SEFAC). Servicios Sociales de Base del Ayuntamiento de Eibar, Elgoibar y Zarautz: Programa de Intervención Socioeducativa con personas en Situación de Riesgo de Exclusión Social.

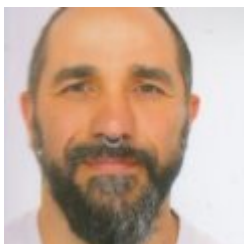

Jon Mikel Luzarraga Martín

Diplomado en Educación Social por la U.P.V., licenciado en Pedagogía y doctor en Educación. Actualmente es profesor en el Departamento de Organización Escolar de la UPV/EHU, donde imparte docencia en Educación Social y coordina el programa de prácticas. Cuenta con una amplia trayectoria como educador en diversos ámbitos sociales, especialmente en el trabajo con adolescentes, y es miembro de la Comisión de Servicios Sociales.



Ainhoa Martín Blazquez

Gizarte hezitzaileen euskadiko elkargoa

(Donostia, 1979) es Licenciada en Antropología Social y Cultural y Diplomada en Educación Social por la Universidad del País Vasco. Actualmente se desempeña como asesora técnica del programa Hurbildu, en el sistema de servicios sociales, especializada en infancia y adolescencia, en el marco del Departamento de Políticas Sociales de la Diputación Foral de Gipuzkoa. Ha ejercido como asesora técnica de servicios sociales de base municipales en el Consorcio de Educación Compensatoria de Gipuzkoa, profesora asociada en los grados de Educación Social y Pedagogía de la Facultad de Educación, Filosofía y Antropología de la EHU, así como coordinadora técnica de equipos de intervención socioeducativa en Ordizia, Urretxu y Zumarraga, y educadora social en el programa de intervención en medio abierto e inclusión social en Beasain (Lorraz Elkartea). Formó parte de la primera junta del CEESPV-GHEE como vocal y actualmente integra sus comisiones interuniversitaria y de servicios sociales.



Jesús Otaño Maiza

(Donostia, 1963) es Educador Social con trayectoria desde 1987 en intervención socioeducativa. Ha desarrollado su labor en atención directa con infancia, adolescencia, personas adultas y familias en situación de vulnerabilidad, así como en funciones de formación y asesoramiento técnico a profesionales y equipos. Actualmente integra el programa Hurbildu de la Diputación Foral de Gipuzkoa, orientado al apoyo técnico y la capacitación de servicios sociales de atención primaria para el desarrollo local, la prevención y la intervención socioeducativa y psicosocial. Autor de publicaciones sobre intervención, planificación de servicios y legislación social, ha participado en congresos como ponente y miembro de comités. Es miembro del GHEE-CEESPV y del CGCEES, y de la Comisión de Servicios Sociales vinculada a la Universidad del País Vasco y la Universidad de Deusto.



Raquel Sanz Álvarez

IIS - Servicio de Información e Investigación Social Nació en 1977. Licenciada en Ciencias Políticas y de la Administración (1999) y en Sociología (2022) por la Universidad del País Vasco. Programa de Doctorado 'Gobierno y Análisis Político Comparados' de la UPV. Trabaja desde el año 2005 en el SIIS- Servicio de Información e Investigación Social como socióloga, donde ha colaborado en la elaboración de numerosas investigaciones y documentos de planificación en el ámbito de los servicios sociales de Euskadi. Entre sus últimas colaboraciones destacan la asistencia técnica al Gobierno Vasco para la elaboración del II Plan Estratégico de Servicios Sociales o en el proceso de evaluación de la Cartera de servicios y prestaciones del Sistema Vasco de Servicios Sociales.



Gorka Tagle Garmendia

(Eibar, 1975), Educador Social. Desarrolla la labor de intervención socioeducativa desde 2001 en el ámbito de los servicios sociales municipales. Su recorrido profesional, fundamentalmente, ha estado en la atención socioeducativa directa a niños, niñas y sus familias tanto como educador de calle, como educador familiar en los servicios sociales de diferentes municipios de Gipuzkoa (con Lorratz Elkartea) y en Bilbao (GazteLeku). Así mismo, ha trabajado con jóvenes en situación de exclusión o riesgo, en procesos educativos de acompañamiento y adquisición de autonomía. Desde hace más de una década su tarea se desarrolla en el barrio de Rekalde de Bilbao con la entidad GazteLeku, tanto en la intervención con jóvenes en riesgo de exclusión (Programa Hirikoi) como con familias en el Servicio de Intervención Socioeducativa y Psicosocial (PISECO) de este distrito bilbaíno. Ha formado parte en diferentes iniciativas promovidas por GHEE-CEESPV del que forma parte como colegiado n. 658 desde 2007.

Precios matrícula

PRESENCIAL	HASTA 16-06-2026
General	87,00 EUR
Matrícula reducida general	74,00 EUR
Exención de matrícula	61,00 EUR
Tarifa joven	25,00 EUR
Elkar	74,00 EUR
Profesionales y estudiantes de euskaltegis o centros homologados de autoaprendizaje	74,00 EUR

Lugar

Palacio Miramar

Pº de Miraconcha nº 48. Donostia / San Sebastián

Gipuzkoa