



# Construcción y reconstrucción de la supervisión: el modelo IAPS



**Eka. 07 2024**

**Kod. G01-24**

**Mod.:**

Online zuzenean Aurrez aurrekoa

**Edizioa**

2024

**Jarduera mota**

Uda Ikastaroa

**Data**

Eka. 07 2024

**Kokalekua**

UPV/EHU CAMPUS DE ÁLAVA Pabellón Universitario-Sala de Espectáculos z

**Hizkuntzak**

Gaztelera

**Balio akademikoa**

10 ordu

**Antolakuntza Batzordea**



## Azalpena

XIX. mendean kokatu zen gizarte langintzako diziplinaren jatorria, eta, horrekin batera, gainbegiratzea tresna metodologiko gisa hartu zen. Tresna horri esker, lehenik eta behin, ikaskuntza- eta irakaskuntza-prozesuetan lagundu ahal izan zen, eta, ondoren, gizarte-ekintzako hainbat testuingurutan jardun profesionalean txertatu zen.

Euskadin, Espainiako gainerako herrialdeetan gertatu den bezala, hezkuntza-gainbegiratzea sendotuta dago gizarte langintzako ikasketa-planetan. Euskal Herriko Unibertsitatean, *Hezkuntza Gainbegiratzea eta Etika Profesionala* irakasgaia hamarkada bat baino gehiago eman ondoren, ebaluazio oso positiboak izan ditu. Ondorioz, ikerketa-lerro bat sortu da Parte Hartuz Ikerketa Taldearen esparruan, IAP ikuspegi metodologikoarekin, eta gainbegiratzea sartzan du haren modalitate gisa. Horri esker, ikerketak egin daitezke gainbegiratzearen bidez eta ikerketa-talde mistoekin, batez ere gizarte-zerbitzuen sistemako akademikoen eta profesionalen artean. Horrek guztiak erakundeen eta profesionalen gainbegiratze eskaera areagotzen lagundu du, eta gainbegiratzailerak prestatzeko beharra areagotu du, *Gizarte Ekintzako testuinguruetan Gainbegiratzea* unibertsitate-graduondokoa bultzatuz, lehen edizioa 2021-22 ikasturtean eginez.

Ibilbide horri guztiari esker, gogoeta egin, ikertu eta gainbegiratzeari sakondu ahal izan dugu, gogoeta-praxian oinarritutako eredu integratu baten alde eginez: IAPS eredu (Ikerketa-Ekintza-Partaidetza-Gainbegiratzea). Eredu horretatik, honela ulertzen dugu gainbegiratzea: "zaintza profesionala eta haren praxia etengabe hobetzen saiatzen den metodologia da. Gainbegiratzeari elkarrizketarako eta ikaskuntzarako espazio bat eskaintzen du, mutualitate- eta horizontaltasun-erlazio batzuetatik abiatuta, non ezagutzak berreskura daitezkeen eta eraikuntza partekatua sor daitezkeen. Praxi profesionalari eta haren testuinguruari buruzko ikerketa eta berraztertze kritikorako gunea da, ikuspegiak gainditzekoa, politika sozialak orientatzea eta errealitate soziala eraldatzea ahalbidetzen du" (Ainhoa Berasaluze eta Miren Ariño, 2023).

Udako Ikastaroaren helburua da gainbegiratzearen inguruan egindako ibilbidea erakusteko lekua eta aukera eskaintzea. Ikerketak, argitalpenak eta esperientziak, parte hartu duten profesionalen eta topaketa honetara joan nahi dutenen arteko elkarrizketen bidez partekatuko direnak.

## Helburuak

IAPS (ikerkuntza-ekintza-partaidetza-gainbegiratzea) ereduaren eta metodologiaren bidez gainbegiratzeari hurbilketa ahalbidetzea.

Gainbegiratzeari talde profesionalak gizarte-babeseko sistemetan garatzen duten prestazio teknikoak hobetzen laguntzeko izan dezakeen interesa erakustea.

Gizarte-ekintzako testuinguruetan gainbegiratzeari esperientzia praktikoen inguruan hitz egitea eta eztabaidatzea.

## Antolakuntza



## Lankidetzak



# Programa

2024-06-07

09:00 - 09:15 Acreditación y registro

---

09:15 - 09:30 Inaugurazio instituzionala. Parte hartzeko ordena:

**Amaia Inza Bartolomé** | UPV/EHU - Decana de la Facultad de RRLL y Trabajo Social  
**Igor Ahedo** | UPV/EHU - Director del grupo de investigación PARTE HARTUZ

---

09:30 - 09:45 Jardueraren zuzendaritzaren aurkezpena

**Ainhoa Berasaluze Correa** | UPV/EHU - Directora del Curso

---

09:45 - 11:00 Mahai ingurua: "MESA REDONDA 1. CONSTRUCCIÓN Y RECONSTRUCCIÓN DE UN MODELO EN SUPERVISIÓN: IAPS (INVESTIGACIÓN-ACCIÓN-PARTICIPACIÓN-SUPERVISIÓN)"

**Miren Ariño Altuna** | UPV/EHU - Docente-Investigadora y supervisora (Moderatzailea)  
**Karla Álvarez Álvaro** | BERDINTASUN PROIEKTUAK, S. COOPERATIVA - Trabajadora social y técnica de igualdad  
**Haizea Baltasar Arregi** | FUNDACIÓN SOCIAL EMAÚS - Trabajadora social y supervisora  
**Lila Damas Plasencia** | SERVICIO CANARIO DE SALUD - Trabajadora social y supervisora  
**Teresa Aragones Viñes** | AUTÓNOMA - Supervisora

---

11:00 - 11:30 Atsedena

---

11:30 - 12:45 Mahai ingurua: "MESA REDONDA 2. INVESTIGACIÓN Y TRANSFERENCIA DE CONOCIMIENTO EN SUPERVISIÓN"

**Charo Ovejas Lara** | UPV/EHU - Docente-Investigadora y Supervisora (Moderatzailea)  
**Mónica Hierro Ruiz** | AYUNTAMIENTO VITORIA-GASTEIZ - Trabajadora social  
**Belén Navarro Llobregat** | DIPUTACIÓN DE ALMERÍA - Trabajadora social  
**Josefa Fombuena Valero** | UNIVERSIDAD DE VALENCIA - Docente-Investigadora  
**Teresa Zamanillo Peral**

---

12:45 - 14:00 Mahai ingurua: "MESA REDONDA 3. APUESTAS ORGANIZACIONALES EN SUPERVISIÓN: CONTEXTOS MUNICIPALES"

**Maddalen Epelde Juaristi** | UPV/EHU - Docente-Investigadora y Supervisora (Moderatzailea)  
**Boni Cantero Sevilla** | AYUNTAMIENTO VITORIA-GASTEIZ - Directora Departamento de Políticas Sociales  
**Miren Jaione Azkue Landa** | AYUNTAMIENTO DE EIBAR - Directora de Servicios Sociales  
**Paula Torreadrado Boal** | AYUNTAMIENTO TRES CANTOS (MADRID) - Directora de Servicios Sociales  
**Beatriz Sauce Lojo** | AYUNTAMIENTO DE DONOSTIA - Jefa de servicio de acción comunitaria

---

15:30 - 17:00 Mahai ingurua: "MESA REDONDA 4. APUESTAS ORGANIZACIONALES EN SUPERVISIÓN: REFORZANDO ALIANZAS"

**Ainhoa Berasaluze Correa** | UPV/EHU - Docente-Investigadora y supervisora (Moderatzailea)  
**Marta Cubero Garcia** | AGENCIA MADRILEÑA PARA EL APOYO A LAS PERSONAS ADULTAS CON DISCAPACIDAD (AMAPAD) - Jefa de servicio de apoyo social  
**Vicente Maza Bazán** | INSTITUTO CÁNTABRO DE SERVICIOS SOCIALES (GOBIERNO DE CANTABRIA) - Jefe de sección de los servicios sociales de atención primaria  
**Izaskun Ormaetxea Cazalis** | IOK LABORATORIO TRABAJO SOCIAL - Trabajadora Social y supervisora  
**Rosa Gutiérrez Romano** | Instituto Foral de Bienestar Social (Diputación de Alaba) - Responsable Oficina de Información y Atención Social  
**Jessica Resurrección Barrera** | Colegios Oficiales de Trabajo Social de Euskadi -

17:00 - 17:30

Itxiera

**Ainhoa Berasaluze Correa** | UPV/EHU - Directora del Curso

---

## Zuzendaritza



### **Ainhoa Berasaluze Correa**

UPV/EHU, IKASTAROAREN ZUZENDARIA

---

AINHOA BERASALUZE CORREA <https://orcid.org/0000-0002-6592-535X> Doctora en Sociología por la UPV/EHU (2010) con calificación sobresaliente Cum Laude, Diplomada en Trabajo Social por la UPV/EHU (1995), Licenciada en Antropología Social y Cultural por la UPV/EHU (2003), Master Universitario en Criminología por la UPV/EHU (1999) y acreditada como Supervisora (2012) de acuerdo a los estándares establecidos por ANSE (Association of National Organisations of Supervision in Europe). Profesora Agregada (desde 2011) del Departamento de Sociología y Trabajo Social de la Universidad del País Vasco UPV/EHU. Docente en la Facultad de Relaciones Laborales y Trabajo Social, concretamente, en el Grado de Trabajo Social. Vicedecana de Prácticas del Grado de Trabajo Social (2007-2017). Directora del título de experto universitario Gestión e Innovación en Servicios Sociales UPV/EHU 2018-2020. Directora del título de experto universitario Supervisión en contextos de acción social UPV/EHU 2021-2024. La actividad investigadora se ha desarrollado en relación a los Servicios Sociales y el Trabajo Social, y toda la producción científica está vinculada a esta temática. Miembro del grupo de investigación Parte Hartuz de la UPV/EHU.

## **Irakasleak**



### **Karla Álvarez Álvaro**

---

Graduada en Trabajo Social con Mención en Intervención y Transformación de Conflictos por la UPV/EHU (2017-2021). Máster en Igualdad de Mujeres y Hombres: Agentes de Igualdad con Especialización en Administraciones Públicas por la UPV/EHU (2021-2022). Certificado Profesional de habilitación para la docencia en grados A, B y C del Sistema de Formación Profesional (2024). Integrante del proyecto "EHU Bienestar psicosocial: Prevención comunitaria del malestar psicosocial en el ámbito universitario" Campus Bizia Lab (2020-2022). Principalmente, experiencia laboral como trabajadora social de referencia en el área de Salud Mental del Hospital Santiago Apostol (OSI ARABA) y como técnica de igualdad distintas consultorías de igualdad y participación social. Actualmente, ejerzo como técnica de igualdad y dinamizadora de la Casa de las Mujeres de Vitoria-Gasteiz y realizo las labores de Secretaría Técnica de Laia Eskola-Escuela para la igualdad y el Empoderamiento de las Mujeres de Álava.



### **Teresa Aragonés Viñes**

---

Diplomada en Trabajo Social (Universidad de Barcelona). Supervisora autónoma y docente durante 35 años en diferentes ámbitos de acción social: sanidad, servicios sociales, justicia y tercer sector. Docente y supervisora de trabajo social en la E.U.T.S. del I.C.E.S.B. durante 22 años. Ponente de la Comisión Mixta del Consejo General de Colegios de Trabajo Social y las Universidades, para la elaboración del Libro Blanco del Título de Grado de Trabajo Social (2005). Entre 2010 y 2018 formó parte del equipo de redacción de la RTS, Revista de Trabajo Social editada por el Colegio Oficial de Trabajo Social de Cataluña. En el año 2018 el Colegio Oficial de Trabajo Social de Cataluña le otorga la Medalla de oro en la categoría de "Significación en el Trabajo Social en el momento actual". Entre los años 2018-2024 colabora con la UPV/EHU como investigadora, docente y supervisora en diferentes proyectos y publicaciones: Experto/a en Supervisión en contextos de acción social; Supervisión en trabajo social: una metodología para el cambio y Supervisión: Hacia un Modelo Colaborativo y Transdisciplinar.



### **Miren Ariño Altuna**

---

MIREN ARIÑO ALTUNA. Trabajadora social y Doctora en Psicología por la Universidad del País Vasco UPV/EHU. Docente en diversas universidades de Trabajo Social y desde 2009 profesora en la Universidad del País Vasco. Miembro de la Comisión Académica y docente del Posgrado Supervisión en contextos de acción social de la UPV/EHU desde 2021 hasta la actualidad. Perteneciente al grupo de investigación Parte Hartuz. Integrante del Consejo Editorial de la revista Cuadernos de Trabajo Social de la Universidad Complutense. Ha ejercido como trabajadora social, investigadora y supervisora en múltiples instituciones de carácter social. Sus líneas fundamentales de investigación son epistemología, trabajo social y supervisión. Combina la actividad universitaria con la formación y supervisión en instituciones sociales.



### **Miren Jaione Azkue Landa**

AYUNTAMIENTO EIBAR

---

Diplomada en Trabajo Social por la Escuela Universitaria de Trabajo Social de Donostia, Licenciada en Antropología Social y Cultural por la Universidad del País Vasco/Euskal Herriko Unibertsitatea, Reconocimiento de Suficiencia Investigadora. Doctorado en derecho Internacional público y relaciones internacionales. Desde 1990 trabajadora del Ayuntamiento de Eibar en Servicios Sociales en diferentes puestos y a partir de 2010 Directora de dicho Departamento.



### **Haizea Baltasar Arregi**

---

Diplomada en Trabajo Social por la UPV/EHU (2003), Diploma de Especialización en Mediación y Justicia Penal (2009) y Postgrado en Supervisión en Contextos de Acción Social UPV-EHU (2022). Ha trabajado en diferentes entidades sociales con personas en exclusión social y/o experiencia penitenciaria, en programas de atención social y jurídica y programas de acompañamiento especializado. Ha sido coordinadora de pisos de incorporación social. Actualmente, como trabajadora social de la Fundación Social Emaús, forma parte del Equipo Técnico de Apoyo al Servicio de Valoración de la Exclusión Social de la Diputación Foral de Gipuzkoa. Ejerce como supervisora en la misma entidad. Forma parte de la Junta del Gobierno del Colegio Oficial de Trabajo Social de Gipuzkoa desde 2023.



## **Boni Cantero Sevilla**

Ayuntamiento de Vitoria-Gasteiz

---

Trabajadora social, Máster en Trabajo social con familias, y Posgrado en ética aplicada a la intervención social: conflictos éticos y comités de ética. Dilatada formación en materia de Servicios sociales, gestión de equipos y ética de la intervención social. Experiencia laboral como educadora de calle y trabajadora social del Servicio de Infancia y Familia desde 1990. Jefa del Servicio de Infancia durante 15 años, Coordinadora del Departamento y desde 2021 directora del Departamento de Políticas Sociales del Ayuntamiento de Vitoria-Gasteiz. Profesora asociada de la Facultad de Trabajo Social de la UPV/EHU, (2013-2016), y en la actualidad docente en varios posgrados de la UPV/EHU: Posgrado ética sociosanitaria, Posgrado gestión e innovación en servicios sociales, Posgrado supervisión en contextos de acción social y Máster Atención Temprana. Presidenta del Comité de ética de Intervención social de Álava (2013-2023). Miembro de la Comisión sociosanitaria coordinadora de Comités de ética del País Vasco y miembro del Comité de ética municipal de Vitoria-Gasteiz. Varios artículos recientes publicados sobre servicios sociales de atención primaria, desprotección infantil, ética y metodología deliberativa.



## **Marta Cubero Garcia**

Colegio Oficial de Trabajo Social de Madrid

---

Graduada en Trabajo Social (Universidad Pontificia Comillas de Madrid). Máster en Trabajo Social Comunitario, Gestión y Evaluación de Servicios Sociales (Universidad Complutense de Madrid). Experto profesional en accesibilidad cognitiva (UNED). Experto en Supervisión en contextos de acción social (UPV/EHU). Funcionaria de la Comunidad de Madrid. En el momento actual, jefa de Servicio de Apoyo Social de la AMAPAD. Profesora Asociada de la Universidad Pontificia Comillas de Madrid. Doctoranda en la Universidad Pontificia Comillas de Madrid.



## **Lila Damas Plasencia**

---

Diplomada en Trabajo Social por la Universidad de La Laguna. Experta Universitaria en Supervisión en Contextos de Acción Social por la UPV/EHU. Su trayectoria profesional se ha desarrollado en la prestación de la asistencia sanitaria desde el sistema sanitario público, como trabajadora social de atención primaria en una zona básica de salud (1985-2005) y como técnica en los servicios centrales autonómicos del Servicio Canario de la Salud (desde 2006 hasta la actualidad), donde desarrolla funciones de asistencia técnica y apoyo a grupos de trabajo en la elaboración y actualización de programas de salud y protocolos de actuación sanitaria así como de interlocución y coordinación de grupos de profesionales de trabajo social de los dispositivos asistenciales sanitarios.





## **Maddalen Epelde Juaristi**

Euskal Herriko Unibertsitatea

---

Maddalen Epelde Juaristi es diplomada en Trabajo Social y Licenciada en Antropología Social y Cultural por la Universidad del País Vasco (UPV/EHU). Asimismo, es Doctora en Sociología (2016) por la UPV/EHU. Actualmente, es profesora adjunta del departamento de Sociología y Trabajo Social de la UPV/EHU. Supervisa el prácticum del alumnado de cuarto curso e imparte docencia en la asignatura de Supervisión educativa y ética profesional. A su vez es miembro del grupo de investigación Parte Hartuz y sus líneas de investigación y publicaciones están vinculadas al Trabajo Social.



## **Josefa Fombuena Valero**

Profesora Titular de Trabajo Social de la Facultad de Ciencias Sociales (Universidad de Valencia), Investigadora del Institut de Desenvolupament Local. IV Premi de Recerca Social Dolors Artamans y VII Premio Nacional de Investigación Social. Directora de la Colección de Trabajo Social (Editorial Nau Llibres). Autora de conferencias, ponencias, libros y artículos científicos, a nivel nacional e internacional. Miembro de comités editoriales de revistas especializadas en Trabajo Social. Sus líneas de investigación son los métodos de intervención social, la familia y la justicia familiar desde el modelo contextual de Ivan Boszormenyi-Nagy, el trabajo social clínico y las cuestiones profesionales e identitarias en trabajo social.



## **Rosa Gutiérrez Romano**

Diplomada y graduada en Trabajo Social por la Universidad de La Rioja, Experta en Mediación y Orientación Familiar por la UNED y Especialista en Mediación Civil y Mercantil. Inició su trayectoria laboral en servicios sociales en un Punto de Encuentro Familiar, posteriormente trabajó en entidades sin ánimo de lucro del ámbito de la discapacidad intelectual: servicios de apoyo a familias, promoción de la autonomía y empleo. También ha colaborado en el turno de mediación prejudicial y comunitaria del Gobierno de La Rioja. Desde 2020 es responsable de la Oficina de Información y Atención Social del Instituto Foral de Bienestar Social, que constituye la puerta de entrada a los Servicios Sociales de competencia Foral y desde donde se pretende dar respuesta a las necesidades de atención social

planteadas por la población residente en Vitoria-Gasteiz, con el objetivo de favorecer su integración social, autonomía y bienestar social en el en el ámbito de los servicios sociales que son competencia de la Diputación Foral de Álava.

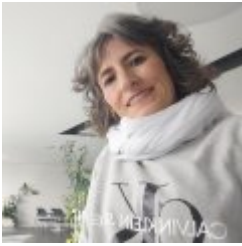

### **Mónica Hierro Ruiz**

Ayuntamiento de Vitoria-Gasteiz

---

Trabajadora Social. Desde 2002 trabajando en distintos Servicios del Ayuntamiento de Vitoria-Gasteiz y concretamente, desde 2008 en el Servicio de Infancia y Familia.



### **Vicente Maza Bazán**

Diplomado en Trabajo Social por la Universidad de Zaragoza, Licenciado en Antropología Social y Cultural por la Universidad Autónoma de Madrid, Máster en Mediación y Orientación Familiar por la UNED, Formación en Terapia Familiar Sistémica (Grupo Zurbano, Madrid), Formación en Terapia Gestalt (Escuela Madrileña de Terapia Gestalt), Formación en Procesos Correctores Comunitarios (Mirtha Cucco, Madrid). Carrera profesional como trabajador social de los Centros de Atención a la Infancia (CAI) del Ayuntamiento de Madrid de 1990 al 2010, trabajador social de la Subdirección de Infancia, Adolescencia y Familia del Gobierno de Cantabria de 2011 a 2020. Jefe de Sección de coordinación de los Servicios Sociales de Atención Primaria de 2021-2024.



### **Belén Navarro Llobregat**

Graduada en trabajo social, experta universitaria en maltrato infantil y en terapia sistémica y máster en intervención social en las sociedades del conocimiento. Militante por los servicios sociales públicos con implicación activa en movimientos profesionales. Tras 25 años de experiencia en diferentes áreas de los servicios sociales, actualmente dirige el centro de servicios sociales comunitarios “Alpujarra”, de la Diputación de Almería. Es formadora sobre trabajo social y escribe, entre otros, en el blog [trabajosocialytal.com](http://trabajosocialytal.com). Es revisora en varias revistas de la profesión y miembro del grupo de expertas del



### **Izaskun Ormaetxea Cazalis**

---

Diplomada Universitaria en Trabajo Social, por la Universidad de La Laguna, con 35 años de ejercicio profesional (en servicios sociales comunitarios y especializados de infancia y familia, en Canarias, y en el libre ejercicio de la profesión, en el País Vasco). Experta de Universidad en Supervisión en Contextos de Acción Social, por la Universidad Pública del País Vasco, 2021-2022. En la actualidad, desde hace 18 años, es la titular del Estudio Profesional de Trabajo Social: IOK Laboratorio de Trabajo Social, desarrollando servicios de formación, supervisión, consultoría e investigación, planificación social. Experiencia de prestación de servicios de asistencia técnica y consultoría para la implantación, formación y supervisión de instrumentos comunes de valoración y diagnóstico social. (2010-2023). Experiencia en docencia, supervisión, investigación y sistematización de la práctica del trabajo social.



### **Charo Ovejas Lara**

---

Diplomada en Trabajo Social, Licenciada en Sociología y Máster en trabajo social con familias. Docente e investigadora de Trabajo Social en la Universidad del País Vasco. Directora de la Escuela de Trabajo Social de la Universidad del País Vasco (2007-2017). Miembro de la Comisión Académica del posgrado Supervisión en contextos de acción social de la Universidad del País Vasco. Sus líneas de investigación y publicaciones giran en torno al perfil profesional, la formación y practicum, el diagnóstico social, la metodología y la supervisión.



### **Jessica Resurrección Barrera**

---

Formación en Trabajo Social, Sociología, Integración Social y posgrados en Mediación y en Gestión e Innovación en servicios sociales. Durante varios años trabajé en mi propia empresa relacionada con el tiempo libre y la gestión de espacios como gaztegun y ludoteca. En el año 2003 me incorporé a los servicios sociales de base del Ayuntamiento de Vitoria-Gasteiz, y en ese momento me enamoré de mi profesión. Funcionaria de carrera desde el año 2008, en atención directa como trabajadora social, en

2018 paso al puesto de responsable. En 2021 ocupo el mismo puesto, pero en el SSB Aldabe, donde junto con el equipo del servicio social de base actual y el equipo de zona, estamos desarrollando un proyecto donde el trabajo social comunitario ha adquirido una fuerte presencia y donde el barrio y las personas que residen en él son el horizonte de nuestra mirada y toda nuestra intervención.



### **Paula Torreadrado Boal**

---

Trabajadora Social Diplomada por la Universidad Complutense de Madrid. En ejercicio profesional, colegiada, desde 1989, siempre en la Atención Social Primaria y en Administración Local. Como Trabajadora Social he ocupado puestos en todos los Programas de la Atención Social Primaria: Primera Atención, Programas de intervención con Personas Mayores, Familia e Infancia, Proyectos Comunitarios, grupales, etc. Docente de la aplicación SIUSS desde 2007, con el doble propósito de formar en el uso de la herramienta y transmitir buenas prácticas en la intervención social. Implicada en los grupos de trabajo del Ministerio de Derechos Sociales, Consumo y Agenda 2030 para la evolución y mejora de SIUSS a SEGISS. Coordinadora de Proyectos especializados como el Proyecto Europeo HORIZON. Desde 2007 Coordinadora de Servicios Sociales en los Servicios Sociales de Tres Cantos. Actualmente Directora en Funciones de los Servicios Sociales de Atención Primaria de Tres Cantos (Madrid).

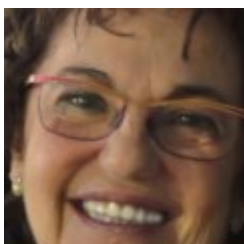

### **Teresa Zamanillo Peral**

---

Diplomada en Trabajo Social, licenciada en Ciencias Políticas y doctora en Ciencias Políticas y Sociología por la Universidad Complutense de Madrid. Actualmente es Catedrática Emérita de la Facultad de Trabajo Social de la Universidad Complutense de Madrid. Líneas de investigación: Intervención social con grupos y comunidades y ética de la intervención social. Reconocida con el VI Premio Estatal de Trabajo Social 2018. Cofundadora del ForoServSocial Madrid para la defensa de los servicios sociales públicos, actualmente de ámbito estatal. Es autora de numerosos artículos científicos y otras publicaciones que han contribuido a la construcción de la disciplina de trabajo social y a la formación de muchas generaciones de trabajadoras/es.



### **Beatriz Sauce Lojo**

---

En el año 1999 comienzo a trabajar en el Departamento de Acción Social del Ayuntamiento de Donostia, y aunque he estado en diversos servicios (Centro de Acogida Municipal como educadora, técnico en el Programa de Promoción de personas mayores), y en otro Ayuntamiento (Errenteria) gestionando el Servicio de Ayuda a Domicilio, la mayoría del tiempo he estado ubicada en el Servicio de Acción Comunitaria, primero como trabajadora social de base y desde el año 2004 como Responsable de Centro de Servicios Sociales, periodo en el que además de gestionar el Centro realizaba atención directa. Actualmente y desde enero de 2022, estoy en la Jefatura del Servicio de Acción Comunitaria.

# Matrikula prezioak

<b>AURREZ AURRE</b>	<b>2024-06-07 ARTE</b>
Orokorra	50,00 EUR
<a href="#">Arabako eta Gipuzkoako Gizarte Laneko Elkargo Ofizialak. Elkargo horietan elkargokide diren profesionalak</a>	40,00 EUR
<a href="#">Gizarte-ekintzako testuinguruen ikuskaritzan unibertsitate-aditua. Aditu titulua duten profesionalak.</a>	40,00 EUR
<a href="#">IAPS eredia gainbegiratzeko erakundeak. Erakunde horietan lan egiten duten profesionalak</a>	40,00 EUR
<b>ONLINE ZUZENEAN</b>	<b>2024-06-07 ARTE</b>
Orokorra	50,00 EUR
<a href="#">Arabako eta Gipuzkoako Gizarte Laneko Elkargo Ofizialak. Elkargo horietan elkargokide diren profesionalak</a>	40,00 EUR
<a href="#">Gizarte-ekintzako testuinguruen ikuskaritzan unibertsitate-aditua. Aditu titulua duten profesionalak.</a>	40,00 EUR
<a href="#">IAPS eredia gainbegiratzeko erakundeak. Erakunde horietan lan egiten duten profesionalak</a>	40,00 EUR

# **Kokalekua**

**UPV/EHU CAMPUS DE ÁLAVA Pabellón Universitario-Sala de Espectáculos z**

c/ Los Apraiz, 1 01006 Vitoria-Gasteiz

Araba